Wir sind nur **4**…,

ABER eigentlich sind wir

470

wahlberechtigte Lecher!

Natur Pur - Naturerlebnis Lech (Werbeslogan unserer Gemeinde - www.lechbruck.de)

Insgesamt: **30** Mio EURO Invest

Für Gemeinde: **1** Mio EURO

(Erschließungskosten / ohne Grundstück)

Wohin gehen **29** Mio EURO?

Ca. 30% Rohbaukosten d.h. 7-10 MioEURO

Schongauer Nachrichten Mai 2020:

„Helmut Angl übergibt eine rundum gesunde Gemeinde”

Quelle: https://www.merkur.de/lokales/schongau/lechbruck-am-see-ort28971/abschied-aus-rathaus-in-lechbruck-helmut-angl-uebergibt-eine-rundum-gesunde-gemeinde-13751061.html

Natur Pur - Naturerlebnis Lech (Werbeslogan unserer Gemeinde - www.lechbruck.de)

BIL - **Bürgerinitiative** Lechbruck am See - Hotel **NEIN** Danke
20 % mehr Touristen auf einen Schlag
...ist das **Masse** oder Qualität?
Fotocollage: Massentourismus - Auswahl Bildmaterial rein zufällig - nicht maßstäblich

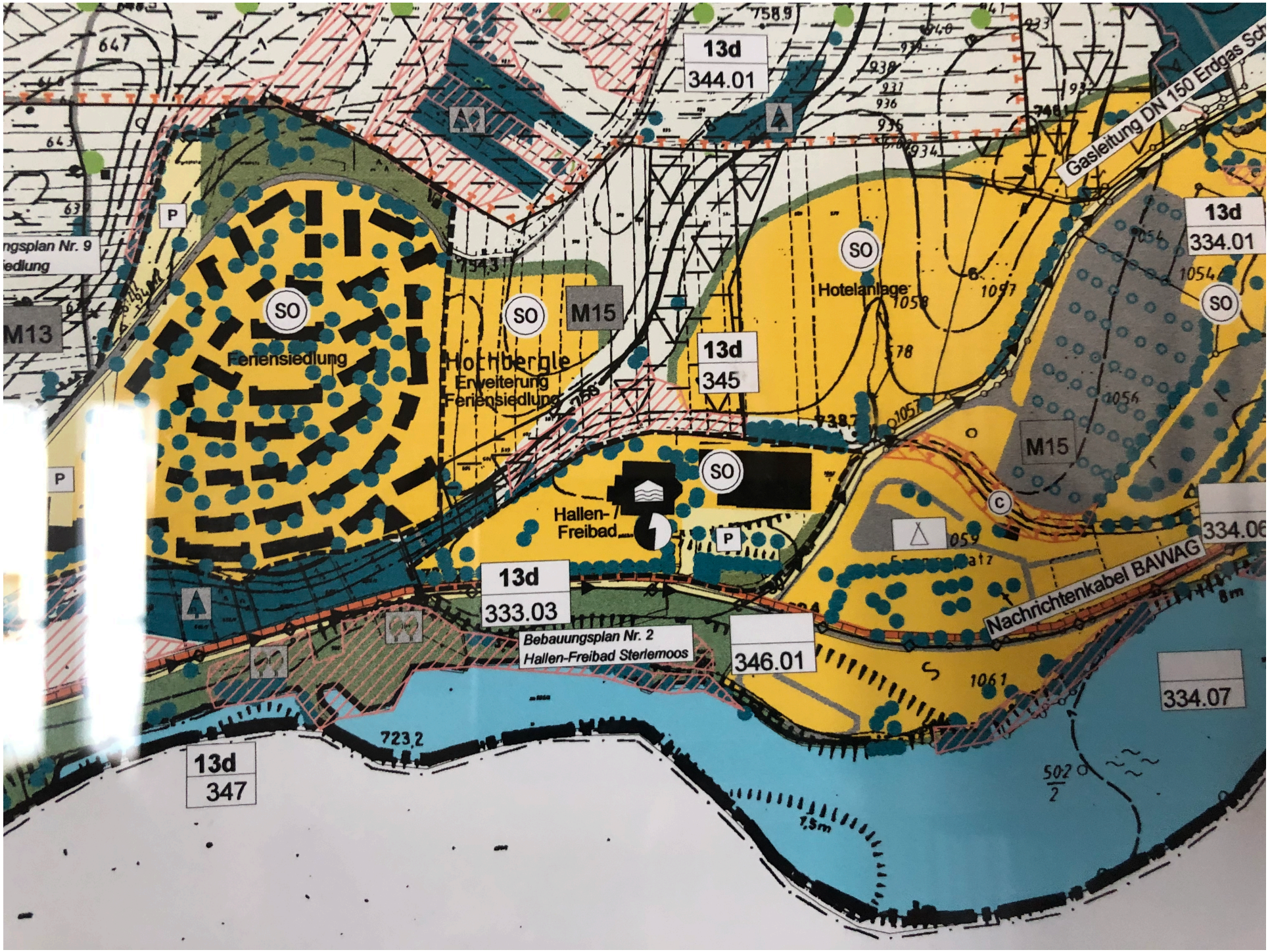
13d
344.01
Gasleitung DN 150 Erdgas
13d
334.01
SO
Hotelanlage
M15
M13
SO
Feriensiedlung
SO
M15
Hochbergle
Erweiterung
Feriensiedlung
13d
345
SO
Hallen-
Freibad
P
C
334.06
13d
333.03
Nachrichtenkabel BAWAG
Bebauungsplan Nr. 2
Hallen-Freibad Sterlemoos
346.01
334.07
13d
347
723.2
1.5m
8m

BayernAtlas

Bayerisches Staatsministerium
der Finanzen und für Heimat

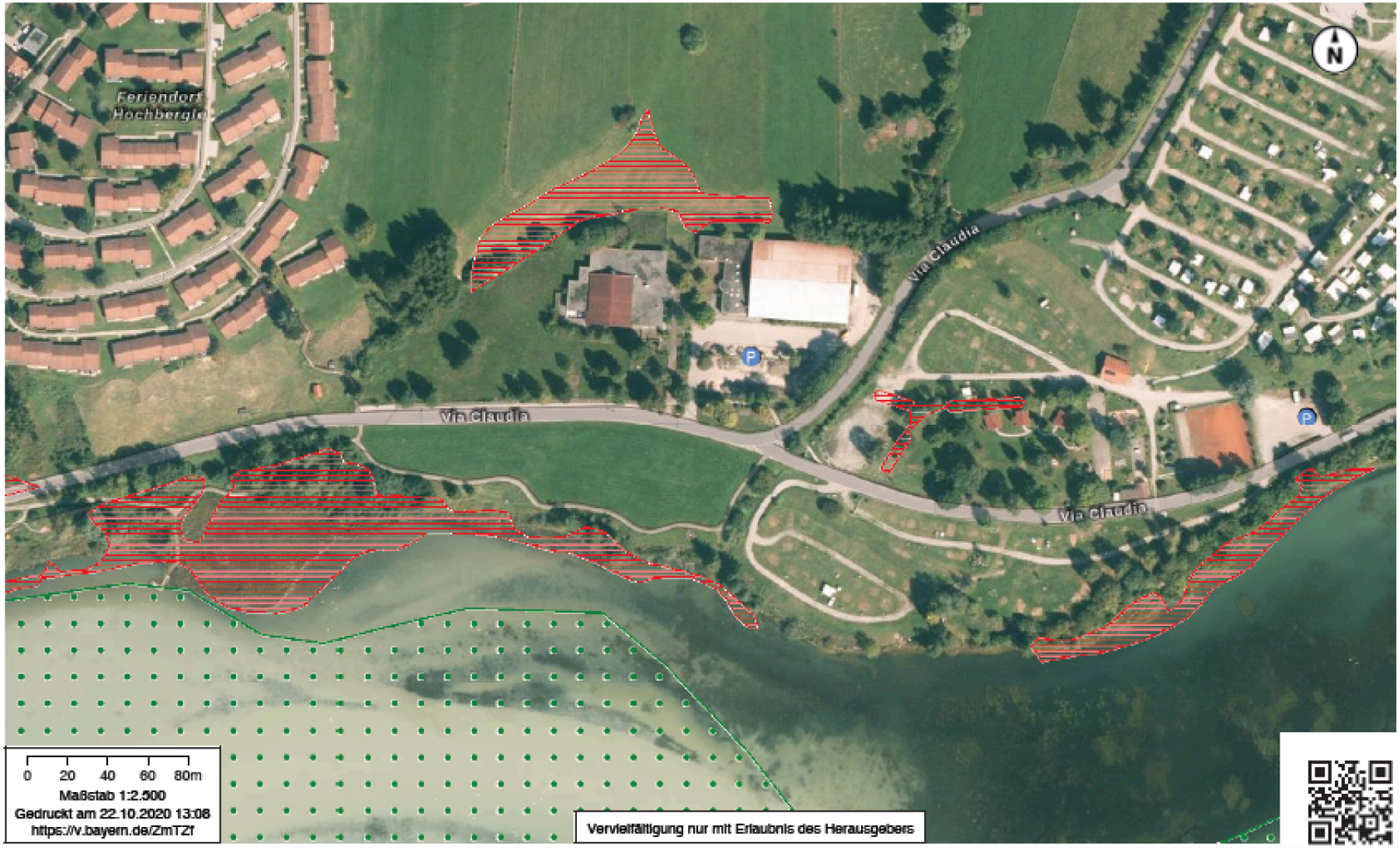

0 20 40 60 80m
Maßstab 1:2.500
Gedruckt am 22.10.2020 13:08
https://v.bayern.de/ZmTZf

Vervielfältigung nur mit Erlaubnis des Herausgebers

© Bayerische Vermessungsverwaltung 2020, Bayerisches Landesamt für Umwelt

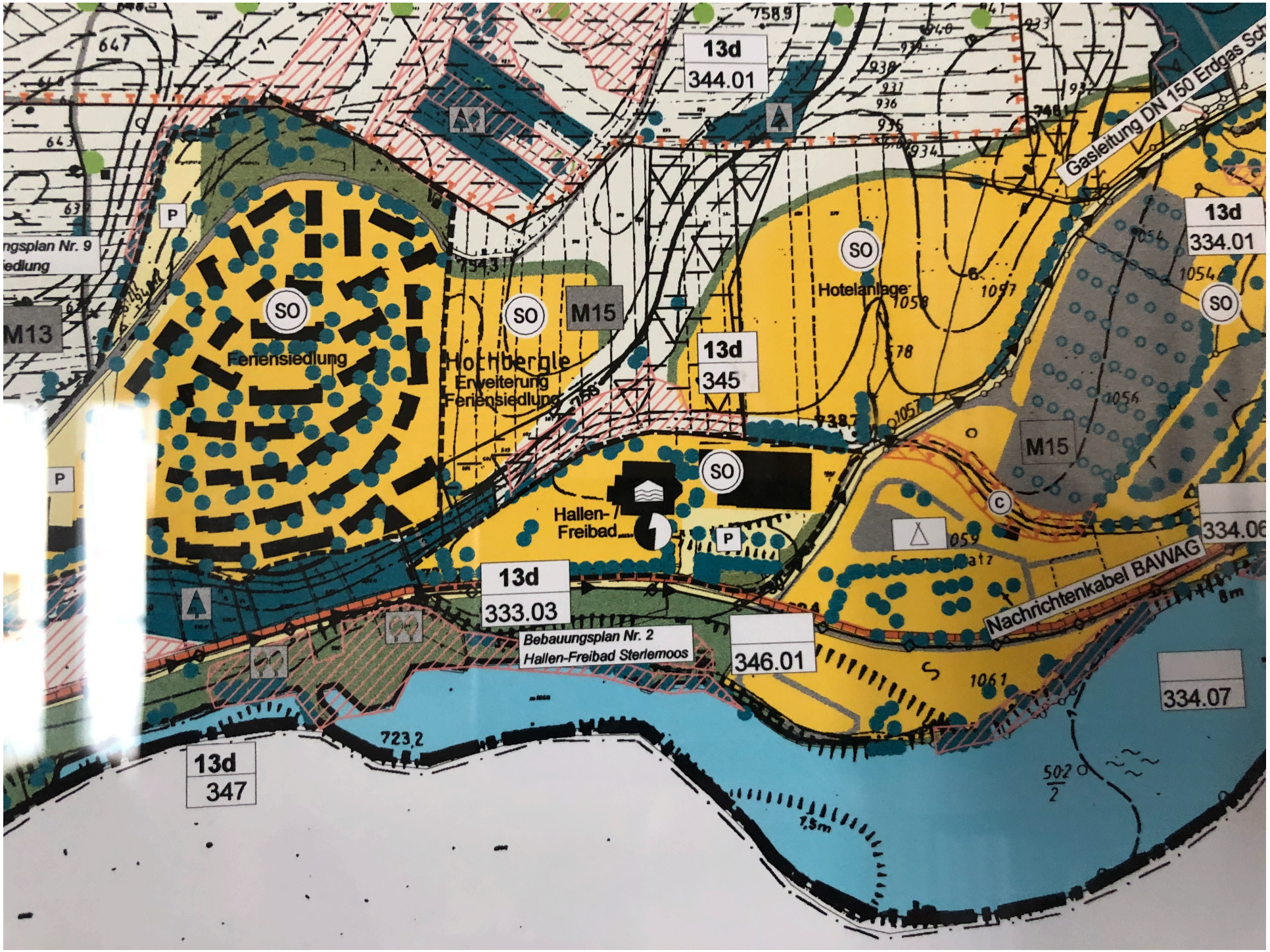
13d
344.01
Gasleitung DN 150 Erdgas
13d
334.01
SO
Hotelanlage
M15
M13
SO
Feriensiedlung
SO
M15
Hochbergle
Erweiterung
Feriensiedlung
13d
345
SO
Hallen-
Freibad
P
C
334.06
13d
333.03
Nachrichtenkabel BAWAG
Bebauungsplan Nr. 2
Hallen-Freibad Sterlemoos
346.01
334.07
13d
347
723.2
1.5m
8m

Natur Pur - Naturerlebnis Lech (Werbeslogan unserer Gemeinde - www.lechbruck.de)

Wir sind nur **4**…,

ABER eigentlich sind wir

470

wahlberechtigte Lecher!