Gemeindeblatt

LECHBRUCK

am See

Juni 2010

Via Claudia Augusta

die alte Römerstraße lebt

Seit einigen Jahren wird die Römische Kaiserstraße Via Claudia Augusta wiederbelebt -

- als gemeinsame Wurzel, die uns verbindet,
- als Verbindung zwischen den Menschen, die heute an der Route leben,
- als Achse des kulturellen und wirtschaftlichen Austausches,
- als Themenstraße, auf der man das alles erleben kann,

Die Radroute entlang der Via Claudia Augusta wurde heuer zu Deutschlands zweitbeliebtester Radroute im Ausland gewählt - vor Radrouten, die schon viel länger bestehen und nur mehr hinter dem Donauradweg. Allein die entlangreisenden Radler haben den Gemeinden bereits über 50 Mio EURO an Umsatz gebracht. Die Postkutsche, die seit 2007 regelmäßig über die Alpen fährt, brachte die Via Claudia Augusta immer wieder ins Fernsehen. Ab heuer gibt es eine **Fernwanderroute** auf den Spuren der Römer ... Um die Via Claudia Augusta nach innen und außen weiter zu beleben soll es

vom 11. bis 23. Juni erstmals eine Rad-Staffel

entlang der **Via Claudia Augusta Radroute** geben. Bürger der ViaClaudia Gemeinden sollen eine lateinische Botschaft per Rad von Gemeindegrenze zu Gemeindegrenze tragen und dort übergeben, ohne dass der Inhalt verloren geht.
Nach Lechbruck kommt die Radstaffel am **Samstag, 12.06.** voraussichtlich am späten Nachmittag. Wir hoffen, dass viele Lechbrucker die Radler an der Via Claudia begleiten oder auch nur zusehen und anspornen.

Letzter Abgabetermin für Anzeigen und Beiträge für das nächste Heft: Di. 22.06.2010

Einfach nur saustark – das ERDINGER Sautrogrennen Finale in Lechbruck am See am Sa. 24.Juli 2010

Einfach nur saustark – das ERDINGER Sautrogrennen 2010 Finale in Lechbruck am See

Das Warten hat ein Ende; die Sautröge können endlich wieder zu Wasser gelassen werden! Denn die Privatbrauerei ERDINGER Weißbräu sucht auch in diesem Jahr den „ERDINGER Sautrogmeister". Bei der absolut abgefahrenen Wassergaudi liefern sich motivierte zweier Teams hitzige und spannende Duelle im Sautrog und können sich über sensationelle Gewinne freuen. Bei dem wiederbelebten urbayerischen Traditionswettbewerb werden hölzerne Wannen, die früher zum Abborsten der Schweine benutzt wurden, zu rustikalen Wasserfahrzeugen umfunktioniert. Wer als erstes unbeschadet ins Ziel einläuft, gewinnt. Unter dem Motto „Gaudi, Action, Party" wird bei allen Rennen ein abwechslungsreiches Programm mit zünftiger bayerischen Brotzeit und natürlich der würzigen ERDINGER Urweisse geboten.

ERDINGER Weißbräu unterstützt in diesem Jahr vier Sautrogrennen bevor am Samstag, 24. Juli das große Sautrog-Finale in Lechbruck am See im Allgäu steigt. Los geht es in Mittersill in Österreich. Zur Sautrog-Gaudi, bei der wirklich niemand trocken bleibt, lädt der ERDINGER Gastronomiepartner „Haas am Teich" auf den Zierteich ein. Weiter geht es nach Großaitingen bei Augsburg, wo die Sautrog-Regatta des Burschenvereins auf der Singold stattfinden wird. Auch die Burschenvereine in Hohenschäftlarn und in Zolling bei Freising rufen alle Sautrogkapitäne zum lustigen Paddelspaß auf den Mockweiher bzw. auf den Anglberger Weiher auf. Die jeweils acht schnellsten Sautrögler aus allen Rennen qualifizieren sich direkt für das große ERDINGER Sautrogrennen in Lechbruck am See. Gleiches Recht für alle: In Lechbruck findet am Freitag, 23. Juli ein Vorentscheid statt, bei dem sich die acht besten ein Sautrogticket für das Finale sichern.

Für das feucht-fröhliche Sautrogrennen im idyllischen Allgäu wird kurzerhand der Lechsee zur Sautrog-Rennstrecke umfunktioniert, auf der sich dann die 40 Finalisten-Teams beweisen können. Nervenstärke ist nicht nur auf dem Wasser sondern auch bezüglich der Kommentare des Antenne Bayern-Studiotechnikers Nullinger und ERDINGER Kult-Moderators Lenz Strasser angesagt: Mit ihren witzigen Sprüchen werden die beiden nämlich in gewohnter Manier die Lachmuskeln strapazieren. Nach dem nassen Vergnügen werden Nullinger und Strasser dann auch die Sieger des Sautrogrennens küren. Auf die „Sautrogmeister 2010" wartet eine zünftige ERDINGER Urweisse Party mit 100 Liter Freibier und einem lekkeren Spanferkel. Das zweitplatzierte Team wird von ERDINGER Weißbräu nach Erding zum legendären Herbstfest eingeladen und kann dort essen, trinken und vor allem ausgiebig feiern. Auf eine interessante Brauereiführung für acht Personen mit anschließender Verköstigung dürfen sich die dritten Gewinner freuen.

Nun heißt es für alle Sautrögler, Nichtschwimmer, Zuschauer und Stimmungsmacher feiern! Auf der Showbühne werden „Gerry und Gary with their Used Underwear" für super Stimmung sorgen, ebenso wie Antenne Bayern-DJ Christian Schwarz. Hunger und Durst stillen schmackhafte bayerische Schmankerln und die ERDINGER Weißbierspezialitäten, allen voran die süffige ERDINGER Urweisse.

Alle, die am Qualifikationsrennen in Lechbruck teilnehmen möchten, können sich ab Mittwoch, den 23. Juni unter www.erdinger-sautrogrennen.de anmelden. Hier gibt es auch detaillierte Informationen zu den Sautrogrennen in Mittersill, Großaitingen, Hohenschäftlarn und Zolling. Kreative können sich zudem eine Sautrog-Bauanleitung downloaden.

Foto: Gabi Köstler

Sautrogrennen 2009 bei strahlendem Sonnenschein.
Wir freuen uns nun auf das Sautrogrennen 2010 und freuen uns auf Ihr Kommen.

LEITERER
VERSICHERUNGSMAKLER

Füssener Str. 6
86983 Lechbruck
Telefon +49 (88 62) 73 53
info@vm-leiterer.de
www.vm-leiterer.de

Franz Erhard
Finanzplanung GmbH

Marktplatz 3 · 86989 Steingaden
Telefon +49 (88 62) 93 21 00
info@fe-finanzplanung.de
www.fe-finanzplanung.de

Bauanleitung für einen Sautrog

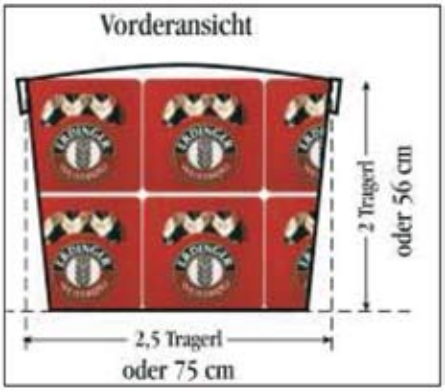

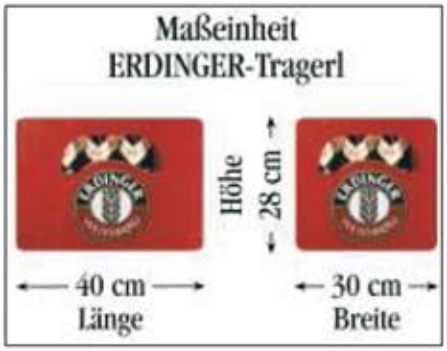

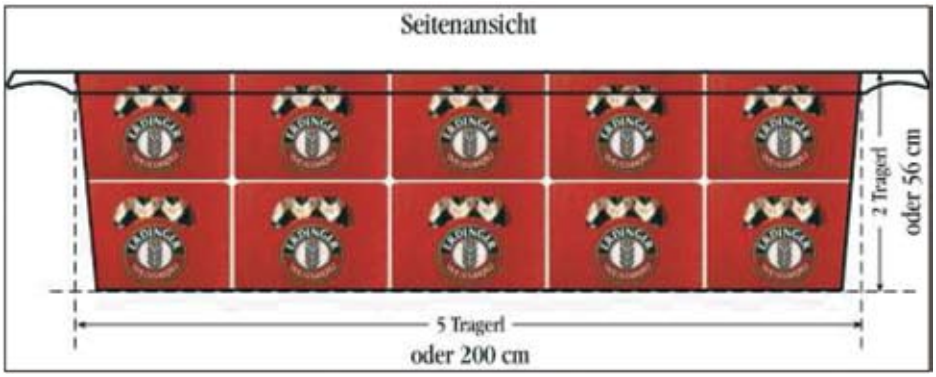

Aus dem Gemeinderat

Gemeinderatssitzung vom 20.04.2010

Innerörtliches Leitsystem

Herr Köpf stellt dem Gemeinderat die einzelnen Schildertypen vor.
Gemäß beiliegender Kostenaufstellung hat die Firma Helmut Müller das günstigste Angebot abgegeben. Der Gemeinderat ist der Ansicht, dass sowohl das günstige Angebot sowie die Schildermuster für eine Beauftragung sprechen.
Hinsichtlich der Beschriftung soll Herr Müller Hinweisschilder mit und ohne farbliche Firmenlogos bis zur nächsten Sitzung vorlegen.

Der Gemeinderat beschließt die Beschilderung für das innerörtliche Leitsystem an die Firma Helmut Müller zu vergeben.

Bildung eines Hauptschulverbundes zwischen Steingaden und Roßhaupten

Zur Gründung des Schulverbundes Roßhaupten-Steingaden ist die Zustimmung der beteiligten Gemeinden notwendig. Hier ist gemäß den Erläuterungen zum Muster der Kooperationsvereinbarung eine einfache Erklärung der Gemeinden ausreichend, dass sie dem Verbund grundsätzlich zustimmen. Die Beschlüsse der einzelnen Gemeinden müssen bis 30.04.2010 vorliegen.
Ein Entwurf der Kooperationsvereinbarung liegt bei.

Die Gemeinde Lechbruck am See stimmt dem Abschluss eines öffentlich-rechtlichen Kooperationsvertrages zwischen den Schulverbänden Roßhaupten und Steingaden zur Gründung eines Schulverbundes Roßhaupten-Steingaden zu, um dadurch die Voraussetzungen für die Weiterentwicklung der Hauptschulen zur Mittelschule zu schaffen.

Wanderweg Oberer Lechsee –Vergabe der Tiefbauarbeiten

Siehe beiliegende Auswertung des Submissionsergebnisses.

Im Gemeinderat wird diskutiert, ob die Kabelrohrverlegung mit netto 14.939,00 € zur Ausführung kommen soll.

Der Gemeinderat beschließt den Auftrag für die Tiefbauarbeiten, ohne die Kabelrohrverlegung zu einem Bruttopreis von Euro 37.279,27 an die Firma RAZ, Seeg zu vergeben.

Berichte, Wünsche Anträge

- Lechhalle
Bgm. Angl berichtet, dass in der Lechhalle der Raum für die Lagerung der Bestuhlung fertiggestellt wurde.

- Markierungsarbeiten in der Bahnhofstraße
Bgm. Angl berichtet, dass der Bauausschuss beschlossen hat, nach Fertigstellung der Straßenteerarbeiten, die Markierungsarbeiten durchzuführen und ein bestehendes Verkehrsschild beim Anwesen Auto Notz zu versetzen.

BAUUNTERNEHMEN
TONI UNGELERT
GmbH & Co. KG

Eine Partnerschaft mit festem Fundament, wir bauen & renovieren!

Unser Leistungsbereich umfasst folgende Teilbereiche:
Hoch-und Tiefbau, schlüsselfertiges Neu- und Renovierungsbauen, Immobilien, Putzarbeiten, Wärmedämmverbundsystem,Asbestarbeiten

Tel. 08862/8611
e-mail: toni.ungelert@t-online.de
Fax: 08862/7355
Internet: www.ungelert.de

Bauausschuss vom 20.04.2010

Ortsbesichtigung, Bahnhofstraße - Markierungsarbeiten

➢ Die Markierungsarbeiten sollen nach Fertigstellung der Teerarbeiten in der Bahnhofstraße erneuert werden. Ebenfalls soll das Vorfahrtschild beim Anwesen Auto Notz um ca. 4 m nach Osten versetzt werden.

Bauantrag Pfeiffer Josef; Mühlweg 24 – Neubau einer Neufahrzeuge-Garage

Das Bauvorhaben richtet sich nach § 34 Abs. 1 BauGB.
Nach Rücksprache mit dem Wasserwirtschaftsamt und dem Landratsamt soll der Grenzabstand zum Gruberbach mind. 3 m betragen. Dies ist im vorliegenden Plan berücksichtigt.
Zustimmung erfolgt.

Bauvoranfrage Fischer Monika – Anbau einer Wohneinheit und Neubau einer Garage, Am Falchen 38

Das geplante Bauvorhaben liegt im Geltungsbereich des Bebauungsplanes Nr. 17 „Am Falchen West".
Herr Bgm. Angl berichtet, dass bereits ein Ortstermin mit der Gemeinde, dem Bauamt und Naturschutzamtes des Landratsamtes stattgefunden hat.

Wenn die Gemeinde einer Befreiung wegen Überschreitung der Baulinien zustimmt ist das Landratsamt der Meinung, dass das Bauvorhaben genehmigungsfähig ist.

Der Bauausschuss stellt eine Befreiung in Aussicht.
Zustimmung erfolgt.

Gemeinde Steingaden, 10. Änderung des Flächennutzungsplanes

Herr Bgm. Angl berichtet, dass die Gemeinde Steingaden ihren Flächennutzungsplan ändert, um einen Bebauungsplan für das Gebiet „Parkplätze in der Wies" aufzustellen.
Die Gemeinde Lechbruck am See ist durch die Änderung in ihren öffentlichen Belangen nicht berührt und die Planung wird zur Kenntnis genommen.

Aus der Gemeinde

Wasserversorgung

Informationen zur Rückerstattung von Umsatzsteuer für Zahlungen an das Wasserversorgungsunternehmen

Der Bundesfinanzhof hat mit Urteil vom 08.10.2008 entschieden, dass auf alle Leistungen in Zusammenhang mit der Lieferung von Wasser der ermäßigte Steuersatz von 7 % anzuwenden ist.

Die Gemeinden können freiwillig zuviel bezahlte Mehrwertsteuer, rückwirkend bis 12.08.2000, zurückerstatten. Vorsteuerabzugsberechtigte Personen können keine Rückerstattung erhalten.

Der Gemeinderat hat in seiner Sitzung vom 13.10.2009 beschlossen, die zuviel erhobene Umsatzsteuer für Zahlungen an das gemeindliche Wasserversorgungsunternehmen unter folgenden Bedingungen zurück zu erstatten:

- Rückerstattung nur auf Antrag (liegen in der Gemeindeverwaltung auf oder im Internet unter
  www.gemeinde.lechbruck.de)

- Antragstellung bis spätestens 30.06.2010
- Berichtigung erfolgt nur bei Bescheiden in einer Gesamthöhe von über 150,00 Euro

Berechnungsbeispiel:

Summe Netto	189,66 €
zzgl. 16% MwSt	30,34 €
Summe brutto	220,00 €
Berichtigung Summe netto	189,66 €
zzgl. 7% MwSt	13,28 €
Summe brutto	202,94 €
Bereinigung	220,00 €
./.	202,94 €
Erstattungsbetrag	17,06 €

Nähere Informationen unter:
www.gemeinde.lechbruck.de

Jahrmarkt am 08.07.2010

Bereits heute möchten wir alle Bürger darauf hinweisen, dass am Donnerstag, den 08.07.2010
in der Zeit von 9.00 bis ca. 17.00 Uhr wieder der jährliche Jahrmarkt in der Flößerstraße stattfindet.
Wir würden uns freuen, wenn wieder viele Lechbrucker den Jahrmarkt besuchen.

Bio-Müllabfuhr – wöchentliche Entleerung

Ab Montag, den 07.06.2010 findet die Bio-Müllabfuhr wieder wöchentlich statt.
Wir bitten Sie, die Mülltonnen spätestens ab 6.00 Uhr für die Abholung bereit zu stellen.

Wertstoffhof Lechbruck

Öffnungszeiten:
Mittwoch von 17.00 Uhr bis 19.00 Uhr
Freitag von 14.00 Uhr bis 17.00 Uhr
Samstag von 9.00 Uhr bis 12.00 Uhr

Bauschuttcontainer

Wir bitten die Bevölkerung ganz dringend darauf zu achten, dass im Bauschuttcontainer keine Asbestabfälle entsorgt werden dürfen.
Container mit asbesthaltigen Abfällen werden nicht mehr entleert.

OPEL MEIER
Lechbruck am See
Am Bahnhof 2 • Telefon 08862/8498 • Fax 7667
Wir leben Autos.
OMV

Willkommen zur Premiere:
„Der neue Opel- Meriva ist da!"

Wir laden Sie herzlich zur Vorstellung des neuen Opel- Meriva ein!

Am 12. und 13. Juni 2010
von 10.00 Uhr bis 16.00 Uhr

Ihr Autohaus Meier, Inh.: Thomas Graml, Am Bahnhof 2, 86983 Lechbruck am See

Energieberatung im Rathaus.
Die nächsten Beratungstermine:
10.06., 24.06.
Sollten Sie Interesse haben, melden Sie sich bitte im Rathaus an.

Chronik

Geburten

Bulut Batuhan, geb. 22.04.2010
Eltern: Bulut Sinem und Nejmeddin, Lechwiesenstr. 8

Schloßnikel Tobias Valentin, geb. 22.04.2010
Eltern: Schloßnikel Susanne und Christian, Am Falchen 17

Wörle Ben Levi, geb. 10.05.2010
Eltern: Wörle Monika und Ulrich, Quellenweg 5

Sterbefälle

2

Eheschließungen

0

Beachten Sie unseren Wochenmarkt!

- .Obst, Gemüse, türkische Spezialitäten
- Blumen, Pflanzen
- Hähnchen, Haxen, Pommes usw.
- NEU Gummibärchen uvm.

Jeden Dienstag am Rathaus

Aus der Tourist-Informa-

In diesem Mitteilungsblatt möchten wir Sie über einige Termine aus der Tourist-Information informieren:

„Weizenguys" – Acapella aus Eisenberg

Wir möchten Sie auf den Auftritt der „Weizenguys" am 12.06.2010 um 20.00 Uhr in der Lechhalle Lechbruck am See aufmerksam machen - Sechs Freunde machen Musik ohne Instrumente. Karten erhalten Sie im Vorverkauf in der Tourist Information und an der Abendkasse für 7 Euro

Theater-Spaß - Frauenzimmer „Gemeinsam sind wir unersättlich"

Da wir leider der Termin im April wegen Krankheit absagen mussten, gibt es glücklicherweise nochmals die Chance dieses Theaterstück zu genießen und zwar am 25.06. um 20.00 Uhr im Feststadl zum weißen Rößl.
Ja, man kann Frauen nicht immer verstehen. Aber welche Frau will schon verstanden werden. Frauen wollen geliebt sein, schön sein, dünn sein, durchsetzungsstark sein, für andere da sein, sich Schuhe kaufen, sich Quark ins Gesicht schmieren – kurz und gut sich einfach als Frau fühlen. Die beiden Schauspielerinnen Simone Mutschler, bekannt aus „Männerschlussverkauf" und Doris Dressel entführen Sie in verlockende Abenteuer und tiefe Abgründe, retten nebenbei ihre Ehemänner und scheuen auch nicht vor einem strengen Nonnendasein zurück. Stürzen Sie mit den Toppkomikerinnen furchtlos in die Welt der Frauen, eine Welt voller Freude und Missverständnisse und der ewig gültigen Weisheit: Frauen sind anders . . . als Mann denkt!
Neugierig geworden? Dann besuchen Sie die Aufführung „Gemeinsam sind wir unersättlich" von Frauenzimmer am 25.06.2010 um 20.00 Uhr im Gasthaus zum weißen Rößl. Karten erhalten Sie im Vorverkauf im Gasthaus weißes Rößl und an der Abendkasse für 12 Euro. Einlass ist ab 19.00 Uhr. Die beiden Schauspielerinnen Simone Mutschler und Doris Dressel freuen sich auf Ihr zahlreiches Kommen!

Bootsverleih hat seit Pfingsten wieder geöffnet!
Öffnungszeiten:
täglich von 10.00 – 12.00 Uhr und
14.00 – 18.00 Uhr

Vogelkundliche Führung
Die ersten vogelkundlichen Wanderungen wurden mit großem Interesse angenommen.
Die nächsten vogelkundliche Führungen finden am 06. Juni und 04. Juli ab
09.00 Uhr statt. Wir würden uns über weiteres Interesse und zahlreiche Mitwanderer freuen.

Erinnerung:
Belegtmeldungen von Vermietern

Die Tourist Information bittet alle Vermieter sich mindestens einmal in 30 Tagen zu melden auch wenn sich an Ihrer Belegung nichts geändert hat und Belegtmeldungen sofort durchzugeben. Nur so können wir den interessierten Gästen eine zuverlässige Auskunft geben. Wenn Sie sich länger als 30 Tage nicht melden, erscheinen Sie nicht mehr im Internet und bei uns im Büro bei der direkten Suche in unserem Software-Programm. Sie können die Meldung entweder telefonisch oder persönlich bei uns machen oder durch Ihren persönlichen Zugang zur Datenbank.

Elektronische Gästemeldung.
Nach dem erfolgreichen Start der KönigsCard möchten wir nach und nach der nächsten Schritt der Elektronische Gästemeldung einführen. Wir bitten alle Vermieter, die die Möglichkeit haben Ihre Gäste (nicht KönigsCard) über Ihre PCs anzumelden (d. h. keine Papiermeldescheine mehr), sich bei uns im Büro zu melden und einen Termin zur Einweisung abzustimmen. Die Eingabe ist wirklich sehr einfach. Näheres Informationen dazu können Sie gerne bei uns erfragen.

Weizenguys- Vocal Pop aus dem Allgäu

12.06.2010, 20.00 Uhr, Lechhalle

Was vor 2 Jahren als reiner Spass begann, ist heute nunmehr ein zeitintensives Hobby geworden. Acapella-Gesang, oder wie man es im modernen Heute nennt: Vocal Pop.

Zumal nicht alle Noten lesen können und sich Ton für Ton über das Gehör einprägen mussten.
Diese Art von Musik kommt echt gut an, und so führte diese Gruppe der Weg über Klosterhof Füssen, dem Festspielhaus, als Vorgruppe von Basta und dem HirschInn in Pfronten, nach Lechbruck.

Foto: Weizen Guys

Sechs Freunde haben die Liebe am Gesang neu entdeckt und kurzer Hand die Gruppe Weizenguys gegründet. Natürlich haben die Jungs große Vorbilder, wer kennt sie nicht: die Wise Guys ! Die Musik der Kölner liegt den Eisenbergern von den Stimmen her am Besten. Ob „Ohrwurm“, „jetzt ist Sommer“ oder „Teckno“ bis hin zum „alten Schweden“, - das groovt und befreit von Stress. Das sie es geschafft haben, innerhalb von 2 Jahren gut zwei Dutzend Songs einzustudieren, zeugt vom Ernst, mit dem die Weizenguys an ihren Lieblingsspass rangehen.
Denn glaube keiner, dieses „dududum“, „dingdingding“ oder Fingerschnipsen sei einfach! Im Gegenteil. Das ist der Kick an Acapella und fordert höchste Konzentration.

Alles was die sechs Sänger, die alle einem normalen Beruf nachgehen, zu bieten haben, lassen sie am 12. Juni in der Lechhalle hören....ohne Instrumente, ...nur mit ihren Stimmen.
Eintritt € 7,-- .
Kartenvorverkauf
in der Tourist-Information
Tel: 08862/987830

Wer mehr über die Weizenguys aus Eisenberg erfahren möchte:
www.weizenguys.de

Liebe **„Nicht KönigsCard Vermieter“**, da uns nicht alle Email-Adressen bekannt sind, möchten wir auf diesem Weg, eine Einladung von Herrn Landrat Fleschhut und Herrn Martin Kumbrink (Geschäftsführer Vitales Land) wieterleiten:

KönigsCard – eine neue Dimension in unserer Region

Sehr geehrte Damen und Herren,

zum 01. Dezember 2009 ist die KönigsCard an den Start gegangen! Dies bedeutet für uns eine neue Dimension im touristischen Angebot und einen Vorsprung gegenüber anderen Regionen.
Über 150 Leistungen aus Natur, Kultur, Sport und Freizeit in den Regionen Allgäu, Tirol und den Ammergauer Alpen können kostenfrei von den Gästen genutzt werden!
Möglichst viele Gäste sollen die Vorteile unmittelbar nutzen können! Mit unseren jetzigen Partnern war ein erfolgreicher Start möglich.
Die teilnehmenden Orte und immer mehr Betriebe sehen, dass die KönigsCard inhaltlich und technologisch ein Zukunftsmodell ist. Wir können und wollen nicht abseits stehen! Deshalb möchten wir über den großen Wert der KönigsCard durch die bis jetzt gewonnenen Erfahrungen berichten und Ihnen die Chancen für Ihren Betrieb und für die Region aufzeigen.
Neben Praxisberichten schildert der Hotelier Klaus Hauber aus Oberstaufen eindrucksvoll das Modell der mit Tourismuspreisen ausgezeichneten Oberstaufen Plus-Card.
Wir bitten um Ihre Teilnahme am Donnerstag, 24. Juni 2010 um 19.00 Uhr im Pfarrheim St. Nikolaus, Dr.-Kohnle-Weg 1, 87459 Pfronten

Wir freuen uns auf Ihr Kommen!
Mit freundlichen Grüßen

Johann Fleschhut
Beiratsvorsitzender
und Landrat

Martin Kumbrink
Geschäftsführer
Allgäu-Tirol /
Vitales Land

markus lotter
HEIZUNG-SANITÄR

Markus Lotter
Am Schlössle 4
86983 Lechbruck

Tel.: 0 88 62 / 82 30
Fax: 0 88 62 / 77 40 03
info@hks-lotter.de

IHR FACHBETRIEB FÜR
◆ Öl- und Gasbrennwertanlagen
◆ Hackgut- und Pelletsanlagen
◆ Solartechnik - Wärmepumpen
◆ Fußboden - Wandheizsystem
◆ Reparatur u. Altbausanierung
◆ Service Öl- u. Gasfeuerungen
◆ Lüftungsanlagen - Spenglerei

Veranstaltungskalender Dauerveranstaltungen

Änderungen vorbehalten!

Täglich	Lechbruck	nach Vereinbarung	Kutschfahrten. Anmeldung unter 08862 7458. Treffpunkt Rathaus.
Mo.	Lechbruck	18.00 Uhr	Radeln user Frauenbund lädt herzlich ein mit zu Radeln. Treffpunkt Rathaus
Di	Lechbruck	18.00 Uhr	Radltour durch die Umgebung von Lechbruck (Alpenverein). Treffpunkt Gasthof Holler.
Di	Lechbruck	10.00 Uhr	Wanderung zur Wies oder Pöllatschlucht. Anmeldung bis Mo. 16.00 Uhr in der Tourist-Info Tel: 08862 987830
Di	Prem	19.00 Uhr	Moorwanderung Anmeldung bis jeweils Dienstag 11.30 Uhr im Verkehrsamt Prem Tel: 08862/7256 Treffpunkt: Moorbad Prem
Mo. u. Sa.	Lechbruck	17.30 Uhr	und nach Vereinbarung" Reiten für Kinder. Anmeldung unter Tel.: 0151 52959528 bei Familie Demmler.
Mi	Lechbruck	12.00 Uhr	Senioren Essen.Vor-und Hauptspeise inklusive kleinem Getränk 6,50 Euro.Gasthof Holler.Nur für Einheimische!
Mi	Lechbruck	09.30 Uhr	Ganztages Bergtour mit Martin, Ziele abwechslungsweise: zum Wolfskopf oder Kenzengebiet. Anmeldung bis Dienstag 16.00 Uhr in der Tourist-Info Tel 08862 987830. Nachmeldung bis Mi. 09.00 Uhr möglich."
Mi	Lechbruck	16.00-17.00 Uhr	Golf-Schnupperkurs. Nur für KönigsCard-Gäste! Anmeldung bis Di. 16.00 Uhr in der Tourist Info 08862-987830. Golfanlage auf der Gsteig"
Do	Lechbruck	14.30-17.00 Uhr	Handarbeitskreis im Pfarrheim. Wir stricken, sticken und häkeln. Anmeldung und Info Eva Struck 08862-8384. Auch flexibel von 19.00-21.30 Uhr. Mind. 3 Teilnehmer.
Do	Lechbruck	17.15.-17.45 Uhr	Bewegung bis ins Hohe Alter. Turnhalle der Schule. Unkostenbeitrag € 2,-
Do	Lechbruck	17.30-19.00 Uhr	Flößermuseum ist geöffnet.
Fr.	Lechbruck	10.00 Uhr	Folgen Sie den Spuren der Flößer. Anmeldung bis 09.00 Uhr. Mit Gästekarte € 3 / KönigsCard kostenlos.
Fr	Lechbruck	18.00-19.00 Uhr	Bogenschießen. Weitere Informationen und Anmeldung unter 08862 8456. Schützenheim
Fr	Lechbruck	ab 19.00 Uhr	Weinverkostung. Auf Voranmeldung (ab 8 Personen). Pro Pers. Euro 5,00 Anmeldung Tel: 0160 96229092"
Sa	Lechbruck	10.30 Uhr	„Komm in meinen Garten". Landlust im Flößerhaus, Lechwiesenstr. 21.Anmeldung und Info unter 0160 96229092.
So	Lechbruck	16.00-18.00 Uhr	Flößermuseum ist geöffnet.

Änderungen vorbehalten!

Wechselnde Veranstaltungen

Sa	12.06.2010	Lechbruck	20.00 Uhr	Acapella Weizenguys, 6 Freunde machen Musik ohne Instrumente. Eintritt 7,00 € Kartenverkauf in der Tourist- Information. (Lechhalle)
Sa	12.06.2010	Lechbruck	ab 13.00 Uhr	Tag der Blasmusik, die Musikkappelle spielt im Außenbereich von Lechbruck.
So	13.06.2010	Lechbruck	ab 8.00 Uhr	Tag der Blasmusik, die Musikkappelle marschiert spielend durch den Ort und umrahmt den Gottesdienst in der kath. Kirche.
Mo	14.06.2010	Lechbruck	16.00 Uhr	Puppentheater „Der Räuber Zottelbart“ in der Lechhalle
Mi	16.06.2010	Lechbruck	20.00 Uhr	Vortrag mit Bildern, "Lechbruck und Umgebung" im Rathaus-Sitzungssaal. Veranstalter: Bürgerbüro
Fr	18.06.2010	Lechbruck	19.00 Uhr	Komm in meinen Garten. Räuchern mit Marlis Bader. Landlust im Flösserhaus, Lechwiesenstr. 21
Sa	19.06.2010	Lechbruck	9.00 Uhr	"Beach- Volleyball Turnier, Anmeldung bei Josef Hansbauer (08862 / 8654). Mannschaften zu je 3 Personen, Spieldauer beträgt ca 15 min pro Spiel. (Sportplatz) Ausweichtermin: 26.06.2010)"
Sa	19.06.2010	Lechbruck	11.00 - 16.00 Uhr	"Wohlfühltag für Frauen", Walking, Gymnastik, Wellness und Essen. Preis 25€. Info und Anmeldung unter 08862 - 9114343 oder 0160 96229092. Landhaus im Flößerhaus, Lechwiesenstr. 21
Mi	23.06.2010	Lechbruck	14.00 Uhr	Führungen im Paradiesgarten, Für Gruppen nach Vereinbarung. Pro Person: 7.50 €, Dauer. 1,5 Stunden. Treffpunkt um 14.00 Uhr am Paradiesgarten in Lechbruck, am Falchen 54. Info 08862 - 774049
Fr	25.06.2010	Lechbruck	20.00 Uhr	Kabarett, Theater: Frauenzimmer "Gemeinsam sind wir unersättlich". Karten im Vorverkauf und Abendkasse: 12 €, Feststadl, Gasthaus "Zum Weißen Rößl"
So	27.06.2010	Lechbruck	10.30 Uhr	Patroziniumsfest, Festlicher Gottesdienst anläßlich des Patroziniums mit Chor und Orchester, anschließend Frühschoppen vor der Kirche. Für das leibliche Wohl wird gesorgt. Katholische Kirche.
Mo	28.06.2010	Lechbruck	09.00 Uhr	Frühstück 60+ im Cafe Andrea
25.06. - 02.07.2010			07.00 Uhr	Energetische Morgengymnastik am See (Bootshafen) mit Hannelore. Im Einklang mit Geist, Seele

Handarbeitskreis

Wir haben Wolle geschenkt bekommen. Nun möchten wir aus dieser Wolle schöne Sachen stricken oder häkeln und dies dann für einen guten Zweck verkaufen. Wer hat Lust uns zu unterstützen? Entweder kommen Sie zum wöchentlichen Handarbeitskreis (jeden Donnerstag ab 14.30 Uhr bis 17.00 Uhr) oder Sie stricken Zuhause. Nähere Informationen bei Frau Struck (Tel. 08862/8384).

Minigolf

Die Minigolfanlage am Campingplatz ist seit **09.05.2010** bei guter Witterung an den

Wochentagen von 15 - 18 Uhr
Sonn- und Feiertagen von 13 – 18 Uhr
Ferienzeit von 10 - 18 Uhr geöffnet.

Wir freuen uns auf Ihren Besuch.

Fahrt zu den Rosentagen in Unterliezheim (LKR Dillingen).

Es ist ein Gartenmarkt mit einer wunderschönen floristischen Rosen- und Blumenausstellung in der dortigen alten Klosteranlage.
Diese Ausstellung findet alle drei Jahre statt, sie ist wirklich sehenswert.

Samstag, 03.07.10
Abfahrt: **8.00 Uhr** an der Raiffeisenbank – Steingaden
Rückkehr: ca. 20.00 Uhr
Unkostenbeitrag: 25,00 Euro für Busfahrt, Brotzeit und Eintritt
Alle Interessierten, auch Nichtmitglieder, können sich bei Maria Strauß – Tel.: 08862/ 93180 anmelden.
Wir freuen uns auf Euch!
Obst- und Gartenbauverein Steingaden

Jahrmarkt in Steingaden
So. 27. Juni 2010 auf dem Marktplatz

„Kleines Rosenfest“ in Steingaden:

Der Obst- und Gartenbauverein Steingaden
veranstaltet am **27. Juni 2010 von 10.00 Uhr bis 18.00 Uhr** ein kleines Rosenfest (Steingaden, Kindergartenweg 5).
Dabei ist der Rosenaussteller Friedrich Eberhardt, der an diesem Tag Rosen zum Verkauf anbietet.
Es gibt ein *Rosen-Lavendel-Dessertbüffet* und es dreht sich eben alles um die „Rose“....
Lassen Sie sich überraschen und kommen einfach an diesem Tag vorbei.

Rechtsanwalt

Ralf Holzinger

Bahnhofstr. 11
86983 Lechbruck

Tel.: 08862/ 988 645
Fax: 08862/ 988 646

Termin nach Vereinbarung

Volksschule Lechbruck

Nachrichten aus der Schule

Laufen für die Schule

Unter diesem Motto veranstaltete die Grundschule Lechbruck am 18. Mai 2010 einen Spendenlauf, dessen „erlaufener" Ertrag in die Finanzierung der geplanten Projektwoche (5. – 9. Juli 2010) fließen soll.
Die Schülerinnen und Schüler suchten sich einen (oder mehrere) Sponsoren, die für eine gelaufene Runde (400 m) einen beliebigen Betrag spendeten. Die Laufzeit betrug 45 Minuten. Alle nahmen mit Begeisterung und großem Einsatz an diesem Lauf-Event teil, was besondere Anerkennung und großes Lob verdient. Somit wurde ein „stattlicher" Betrag erlaufen.
An dieser Stelle bedanken wir uns auch sehr herzlich bei allen Sponsoren, die auf diese Weise unsere Schule finanziell so großzügig unterstützt haben. Unser Dank gilt auch dem Elternbeirat, der unsere Sportler an einer „Versorgungsstation" mit Apfelschorle verköstigte.

Im Namen der sportlichen Lechbrucker Schulgemeinschaft

Heidi Mayer, Rektorin

Schulbücherei erneuert – tolles Angebot mit rund 1.000 Büchern

Über eine erneuerte Schulbücherei freuen dürfen sich ab Juni die Lechbrucker Grundschüler. In vielen Stunden Arbeit haben einige Mitglieder des Elternbeirats der Schule eine umfassende Bestandsaufnahme durchgeführt.

Der Gesamtbestand wurde erfasst und farblich gekennzeichnet nach bestimmten Themenbereichen sortiert (z.B. Leseanfänger, Literatur für fortgeschrittene Leser, Märchen/Sagen, Sachbücher, Abenteuergeschichten). Dabei wurden für die Grundschüler ungeeignete oder nicht mehr zeitgemäße Bücher aussortiert. Zahlreiche neue Bücher wurden bereits angeschafft und machen inzwischen zehn Prozent des Bestandes aus. Die finanziellen Mittel in Höhe von € 600,- stammen aus dem Erlös des Kinderkleidermarktes im Herbst 2009.

Die Lechbrucker Grundschüler können nun aus einem Bestand von rund 1.000 Büchern wöchentlich geeigneten Lesestoff ausleihen. Die bei dem Leseförderprogramm „Antolin" gelisteten Bücher wurden besonders gekennzeichnet, um den Kindern einen zusätzlichen Leseanreiz zu bieten. Darüber hinaus soll auch der Raum, in dem sich die Bücherei befindet, im Rahmen der diesjährigen Schul-Projektwoche neu gestaltet werden.

Bedanken möchten wir uns an dieser Stelle bei Irene Notz, die der Bücherei zahlreiche schöne Bücher geschenkt hat. Herzlichen Dank auch der Fa. Kienberger, die den Lechbrucker Grundschülern Bücher im Gesamtwert von € 300,- gespendet hat.

Wir hoffen fortan auf viele lesehungrige Besucher der Schulbücherei und wünschen den Kindern viel Spaß beim Lesen!

Petra Scheibenbogen
(Mitglied des Elternbeirats der Volksschule Lechbruck)

Foto: Gabi Köstler

Schulleiterin Fr. Mayer (re.), Klassenleiter Hr. Neudert und Elternbeirätin Fr. Scheibenbogen freuen sich mit den Lechbrucker Grundschülern über die erneuerte Schulbücherei und die zahlreichen Neuanschaffungen.

Anmeldung Zwergerlgruppe ab September 2010!

Die Anmeldung für das neue Zwergerljahr für Kinder von 2 bis 3 Jahren, findet am Do. 17. **Juni 2010 um 16.00 Uhr** in der Villa Kunterbunt statt. Wir freuen uns auf viele Anmeldungen.
Bei Fragen stehen Yvonne Fischer, Tel. 97137 oder Brigitte Rapp, Tel. 774219 zur Verfügung.

Auto NOTZ OHG

Jeden Dienstag und Freitag GTÜ und DEKRA zur Hauptuntersuchung im Haus

Die neuen Citroën C3 und DS3
„spektakuläres Panorama", „Innovativer Innenraum"
„ein Vergnügen für die Sinne",
„Design trifft Dynamik" - **testen Sie ihr neues Gefühl**

bahnhofstrasse 20 + 26 tel 08862-8341 fax 7323 info@auto-notz.de www.auto-notz.de

Flößermuseum

nen gefertigt. 678 – sechshundertachtundsiebzig – Stunden seiner Freizeit verbrachte Thomas Seidl am Modell, tüftelte, rekonstruierte die Häuser nach alten Fotografien, baute die Brücke mit Zollhaus maßstabgerecht und belebte die Szene mit vielen Figuren.

Foto: Kühn

Ein gelungenes Museumsfest - Gemütlichkeit mit Stubenmusik

Museumsfest

Sehr gut besucht war das Museumsfest am Internationalen Museumstag.
Horst Maier vom Förderverein eröffnete die neue Abteilung Lech/Wald. Er bedankte sich bei den Mitarbeitern Thomas Seidl, Quirin Wörle und Uwe Werner.

Blickfang der Dauerausstellung ist das Lechmodell mit Brücke, Floßbindeplatz und den anliegenden Gebäuden. Die älteren Lechbrucker konnten auch gleich einige der Häuser benennen. Das Modell wurde originalgetreu nach alten Plä-

Viel Fingerspitzengefühl brauchte der gelernte Maurer für diese Feinstarbeit. Das Grobe, die Installation zum Thema Wald wurde von Quirin Wörle ausgeführt. Der Zimmerer hatte schon das Floßmodell im 1. Stock nach altem Vorbild gebunden.
Uwe Werner assistierte bei den Arbeiten und installierte die Beleuchtung.

Zur Mittagszeit war in Stube und Tenne kein Platz mehr frei und in kürzester Zeit war das Kesselfleisch ausverkauft. Rudi und Gabi Wörmann mit ihren Freunden Lilli und Willi unterhielten die Gäste musikalisch. Die jungen Besucher vergnügten sich beim „Lechfischen", das Spiel wurde von Georg Keller gebastelt und gestiftet, und bei einem Suchspiel, das die Kinder durch das ganze Museum führte.
Der Förderverein Flößermuseum bedankt sich ganz herzlich bei allen Helfern und Kuchenbäckern, die zum Erfolg des Festes beigetragen haben.

Christine's Gwand-Stube

Öffnungszeiten:
Mo.-Di. 9.30 bis 12.00 Uhr
und 15.00 bis 18.00 Uhr
Mittwoch nach Vereinbarung
Do.-Fr. 9.30 bis 12.00 Uhr
und 15.00 bis 18.00 Uhr
Sa. 9.30 bis 12.00 Uhr

Sie bekommen bei mir...
– *Stoffe, Kurzwaren– Hilfe bei der Stoff- und Zutatenwahl, Rat in Farbe, Form und Stil*
– *Qualität und wertbeständige Arbeit*
– *Maßgefertigte Trachten, vom historischen Festtags- bis zum einfachen Werktagsgewand*

Meine Ausbildung befähigt mich...
– *Schnitte von historischen Kleidungsstücken abzunehmen und in heutige Schnitt-Techniken umzusetzen*
– *Überlieferte Formen behutsam an Kundenwünsche und heutige Materialien anzupassen.*

Stoffe u. Kurzwaren - *Christine Thieme* - Trachtenschneidermeisterin
Untere Dorfstraße 30 · 86983 Lechbruck · Tel. 08862/987207

Lechbruck – Industriestandort oder Feriendorf?

Wie sähe Lechbruck heute aus, wenn die bayerische Regierung 1913 den Lech zur weiteren Nutzung und Ausbau freigegeben hätte? Mit diesem Thema beschäftigt sich die Ausstellung zur Dorfgeschichte im Flößermuseum Lechbruck in diesem Sommer.

Alexander Wacker plante 1913 Lechbruck als neuen Industriestandort. Die bereits vorhandene, von Wacker gepachtete Carbidfabrik am Lechufer sollte ausgebaut werden. Dies wurde vom Ministerium in München aber nicht genehmigt, man verwies den Unternehmer an die untere Alz.
Die Wacker Chemiewerke wurden 1913 in Burghausen gegründet.
Bereits 1883 hatte man Pläne für eine große Holzfabrikanlage am Lechufer in Lechbruck. Joseph Keller vergab einen Planungsauftrag zur „Ausnutzung der Wasserkraft des Lechs" an eine Augsburger Firma.
Dieses Projekt wurde nicht umgesetzt. Der 1891 in Lechbruck gegründete Betrieb Keller und Knappich verlegte sein Werk 1898 nach Augsburg. Johann Keller und Jakob Knappich gründeten im selben Jahr das Acetylenwerk in Augsburg-Oberhausen KUKA.
Gezeigt werden u.a. die umfangreichen Pläne von 1883, die der Förderverein Flößermuseum vor zwei Jahren erwerben konnte, sowie Unterlagen und Fotos der Firmen, die ihren Start in Lechbruck hatten und jetzt weltweit bekannt und bedeutend sind.
Ausstellungseröffnung ist am 05.06.2010, 16.00 Uhr mit anschließendem Hoagarten. Dauer der Ausstellung: Juni, Juli, August
Öffnungszeiten: Sonntag von 16.00 – 18.00 Uhr, Donnerstag 17.30 – 19.00 Uhr

Der für 08.06.2010 geplante Ausflug nach St. Ottilien und zum Jexhof findet aus organisatorischen Gründen zu einem späteren Zeitpunkt statt. Das Datum wird noch bekannt gegeben.

Zitat

Nichts ist leichter als Selbstbetrug, denn was ein Mensch wahr haben möchte, hält er auch für wahr.

Demosthenes
griech. Redner

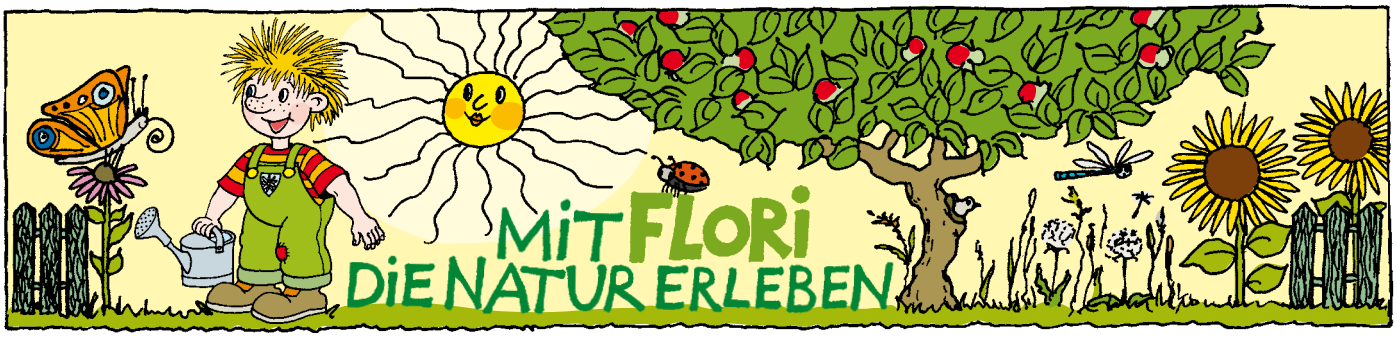

Willkommen im Baum-Haus!

Ein großer Baum ist wie ein riesiges Mietshaus. Viele Tiere leben hier. Tierforscher haben herausgefunden, dass in einer alten Eiche bis zu 1000 Tierarten zu Hause sind.

In der Baumkrone: Hier bauen die Vögel ihre Nester. Große Bäume können sogar von mehreren Vogelarten gleichzeitig bevölkert werden. Die gesellig lebenden **Krähen** verwandeln die Baumkrone in einen tierischen Wohnblock, wenn sie zu Hunderten auf ihm zum Schlafen eintreffen. Auch das **Eichhörnchen** ist ein Bewohner der Baumkrone.

Im Stamm: Er wird gerne als Höhle benutzt. Der **Specht** ist so ein typischer Baumhöhlenbewohner. Er zimmert sich mit seinem Schnabel eine Wohnung in alte Bäume. Aber auch **Eulen**, **Baummarder** und Insekten (zum Beispiel **Hornissen**) nisten sich in Hohlstellen ein.

Unter den Blättern: Die grünen Triebe locken vor allem Insekten an. Blätter sind für sie Wetterschutz, Nahrung und Stube für den Nachwuchs. So auch für die **Marienkäfer**. Sie sind sehr nützlich, denn sie und ihre Larven fressen gerne Blattläuse.
Viele Falter leben unter dem Blätterdach des Baumes. Sie ernähren sich vom Saft der Zweige. Ihr Nachwuchs, die Raupen, fressen das Laub.

In der Rinde: Unter und in den rissigen Furchen der Rinde könntest du bei einem genauen Blick unzählige kleine Tierchen wie Spinnen, Käfer oder Milben finden. Die dicke Borke ist für sie ein prima Schutz vor Feinden. Oder sie sind wie die Spinnen selbst Jäger. Dann bietet die Rinde die nötige Deckung, um von der Beute nicht vorzeitig entdeckt zu werden.

Unter der Wurzel und um sie herum: Am Fuß des Baumes wohnt zum Beispiel die **Waldmaus**. Sie gräbt tiefe Gänge, über die sie zu ihrem Nest und ihren Vorratskammern gelangt. Und dann gibt es noch die Krabbeltiere wie Tausendfüßler, Asseln und Käfer, die sich unter dem Laub einnisten.

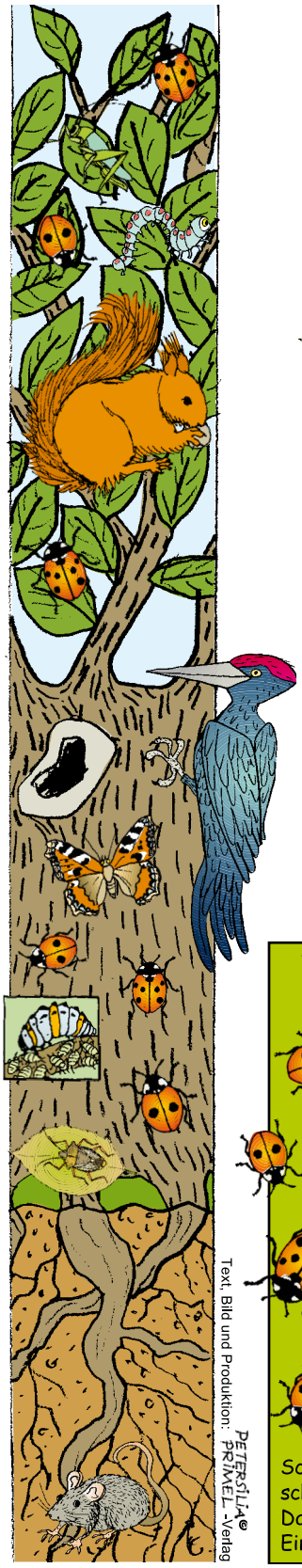

Text, Bild und Produktion: PETERSILIA® PRIMEL-Verlag

Wie in einem Mietshaus hat auch der Baum Mieter, die nicht so gerne gesehen sind. Die hier sind besonders gefürchtet:

Die Blattlaus:

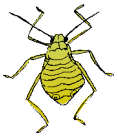

Sie lebt von Pflanzensaft, den sie aus den Blättern und jungen Trieben der Äste saugt.

Der Borkenkäfer:

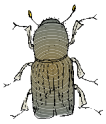

Die Käfer und ihre Larven nisten sich in der Innenrinde von Bäumen – meist sind es Fichten – ein, die sie auch fressen. Viele Borkenkäfer können einen Baum kaputt machen.

Die Raupen des **Frostspanners**: Sie ernähren sich vom Laub der Obstbäume. Treten sie in großen Mengen auf, können sie ganze Baumbestände kahl fressen.

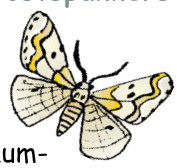

In unserem Baum haben sich die nützlichen Marienkäfer reichlich vermehrt. Wie viele krabbeln auf dieser Seite?

Schreibe die Antwort auf eine Postkarte und schicke sie an den Obst- und Gartenbauverlag. Dann nimmst du an unserer Verlosung teil. Einsendeschluss ist der 14. Juni.

Aus: Der praktische Gartenratgeber, Fachzeitschrift und Verbandsorgan der Gartenbauvereine in Bayern

Evang.-Luth. Kirchengemeinde

Jesus sagt: „Macht euch keine Sorgen um den morgigen Tag, denn der morgige Tag wird für sich selbst sorgen. Es ist genug, dass jeder Tag seine Plage hat.“ (Mt. 6, 34)

a) wöchentliche Termine:
jeden Sonntag 9.30 Uhr Gottesdienst in der Himmelfahrtskirche
jeden Montag 9.00 Uhr Mutter-Kind-Gruppe in der „Villa Kunterbunt“
jeden Montag 20.00 Uhr Bibelkreis im Saal der Himmelfahrtskirche

b) andere Termine:
Mittwoch 2. Juni 14.30 Uhr Seniorenkreis Lechbruck im Saal der Himmelfahrtskirche
Sonntag 20. Juni 9.30 Uhr Kindergottesdienst in der Villa Kunterbunt
Mittwoch 23. Juni 16.00 Uhr Gottesdienst im Siebenbürgerheim
Mittwoch 7. Juli 14.30 Uhr Seniorenkreis Lechbruck im Saal

Bestattungen
Niggl
Lechbruck
Am Bahnhof 1 Tel. 08862 8322

Wir helfen im Trauerfall:
* Erd-, Feuer- und Seebestattungen
* Särge und Sargausstattungen
* Überführungen im In- und Ausland
* Druck von Trauerbildern und Karten
* Entwurf und Bestellung von Traueranzeigen
* Erledigung aller Formalitäten - Besorgung der Sterbepapiere
* Öffnen und schließen der Gräber auf dem Friedhof

Familienunternehmen seit 1980

Katholische Kirchengemeinde

Gottesdienstzeiten 07.06.-11.07.2010
MittwochHl. Ephräm der Syrer
09.06. 8.30 Abfahrt zur Wallfahrt des katholischen Frauenbundes nach Andechs an der Gemeinde
Freitag HEILIGSTES HERZ JESU
11.06. 17.50 Rosenkranz und Beichtgelegenheit
18.30 Pfarrgottesdienst in allen Anliegen der Pfarrgemeinde
Sonntag
13.06. 10.00 Rosenkranz und Beichtgelegenheit
10.30 Pfarrgottesdienst mit Musikkapelle Lechbruck
Dienstag Hl. Vitus
15.06. 20.00 Pfarrgemeinderatssitzung im Pfarrheim
Mittwoch Hl. Benno
16.06. 9.00 Hl. Messe
Freitagder 11. Woche im Jahreskreis
18.06. 8.30 Hl. Messe
12.10 Abfahrt zu den Passionsspielen nach Oberammergau am Rathaus
Sonntag 12. Sonntag im Jahreskreis
20.06. 10.00 Rosenkranz
10.30 Pfarrgottesdienst in allen Anliegen der Pfarrgemeinde
Freitag der 12. Woche im Jahreskreis
25.06. 8.30 Hl. Messe
Sonntag 13. Sonntag im Jahreskreis
27.06. 10.30 Pfarrgottesdienst zum Patrozinium „Mariä-Heimschung“ in allen Anliegen der Pfarrgem. Kollekte f.d. Heiligen Vater, Musikalische Gestaltung durch die Musikkapelle und dem Lechbrucker Chor mit der „Turmbläsermesse“. Anschließend Pfarrfest mit dem Flohmarkt der Firmlinge zugunsten mittelloser Kinder und Bücherbasar im Pfarrheim. Bei schlechter Witterung findet das Fest in der Lechhalle statt. Über Kuchenspenden würden wir uns sehr freuen!
Freitag MARIÄ-HEIMSUCHUNG
02.07. 8.30 Hl. Messe, anschl. Hl. Stunde
10.15 Hl. Messe im Siebenbürgerheim
14.00 Krankenkommunion in der Gemeinde
Sonntag HL. ULRICH, BISCHOF VON AUGSBURG, PATRON DES BISTUMS AUGSBURG
04.07. 8.05 Rosenkranz und Beichtgelegenheit
8.45 Pfarrgottesdienst in allen Anliegen der Pfarrgemeinde Kollekte für die Renovierung unseres Pfarrheims
11.00 Bergmesse auf dem Mühlberger Älple
Mittwoch Hl. Willibald
07.07. 9.00 Hl. Messe

Jeder Mensch hat etwas, das ihn antreibt.
Wir machen den Weg frei.
www.raiba-steingaden.de
Raiffeisenbank Lechbruck

Wir sind Ihr kompetenter Partner für:
Hochbau
Tiefbau
Umbau
Renovierung
Wärmedämmverbundsysteme
Verputzarbeiten
Baustoffe
Energieberatung
Energiepass
schlüsselfertiges Bauen
PFANZELT
Leonhard Pfanzelt
Bauunternehmen GmbH
Schongauerstr. 14
86983 Lechbruck am See
tel.08862/8226 – fax.7207
info@pfanzelt.net-www.pfanzelt.net

Einladung zur Jahreshauptversammlung am Donnerstag, 17. Juni 2010 um 19.30 im Eisstadion Lechbruck.

Dieses Jahr stehen wieder Neuwahlen an!
Sollte sich bis zu o.g. Termin keine neue Vorstandschaft finden, und sich das Interesse am Verein nicht ändern, laufen wir Gefahr, nicht mehr am Spielbetrieb des BEV teilnehmen zu können.
Dies hat zur Folge, dass wir die Auflösung des ERC Lechbruck e.V. vorbereiten müssen.

Deshalb bitten wir alle Mitglieder und Eishockeybegeisterte an der Versammlung teilzunehmen.

ERC Lechbruck e.V.
Die Vorstandschaft

Kirchgeld 2010

Sehr geehrte Damen und Herren,

auch in diesem Jahr sind wir zur Bewältigung der vielfältigen Aufgaben im kirchlichen Bereich wieder auf die Unterstützung der katholischen Kirchengemeinde-Mitglieder angewiesen.
Die Finanzierung des Eigenanteiles der Kirchenstiftung für die Renovierung der Vorplätze Pfarrhof, Pfarrheim und Kirche im Zuge des Kirchwegausbaues durch die Gemeinde, sowie die energetische Teilsanierung des Pfarrhofes, bereitet uns große Probleme. Wir bitten deshalb, auch für 2010 um die Bezahlung des Kirchgeldes in Höhe von 1,50 € je Person ab 18 Jahren.

Wie schon mehrfach erwähnt, ist die katholische Kirchengemeinde aufgrund gesetzlicher Bestimmungen berechtigt, für ortskirchliche Zwecke das jährliche Kirchgeld zu erheben. Dieser für die Einzelperson recht geringe Betrag, ist für den Haushalt der Kirchengemeinde als Gesamtsumme doch ein wichtiges Standbein geworden, zumal die finanziellen Einnahmen aus Opfergeldern und Spenden leider immer mehr zurückgehen.

Wir wären deshalb sehr dankbar, wenn die zahlungspflichtigen Kirchengemeinde-Mitglieder zuverlässig das Kirchgeld entrichten. Ein entsprechender Überweisungsträger liegt diesem Schreiben bei.

Wir bedanken uns für Ihr Verständnis. Für eine eventuelle zusätzliche Spende sagen wir Ihnen im Voraus ein herzliches „Vergelts Gott".

Mit freundlichen Grüssen
für die Kath.Pfarrkirchenstiftung Mariä Heimsuchung

Dietmar Hollmann
Kirchenpfleger
Steuerberater

Krankenbesuchsdienst

Da nach Operationen o.ä. ein längerer Krankenhausaufenthalt meist nicht mehr notwendig ist und Kranke, bei denen eine längere Rehabilitation notwendig ist in dafür spezielle Kliniken geschickt werden, hat der Pfarrgemeinderat
beschlossen, den monatlichen Krankenbesuchsdienst in den Kliniken in Füssen, Marktoberdorf und Schongau einzustellen. Sollte der Besuch eines Angehörigen erwünscht sein, bitten wir dies im Pfarrbüro zu melden.

Stilblüten

Reparaturtip für eine Luftmatratze: „Wenn die Puff Unterlage etwas Kaputt geht, kann man mit den zusätzlishen Nylon Kleiderstoff und Zement reparieren."

Wenn jemand dem Zeugen einen Floh ins Ohr setzt, wird sofort ein Elefant daraus, und dieser wird dann auch noch öffentlich breitgetreten.

Mein Mann macht keine Geschäfte mehr und wenn er mal eins macht, dann sind es Tropfen auf einem heißen Stein.

Mehr als Farbe
Tapeten · Teppichboden
PVC · Parkett · Kork
Gardinen · Plissee
Jalousien · Markisen
Wintergartenbeschattungen
Insektenschutz
und mehr Farben, als Sie sich vorstellen können.
Unser Laden ist geöffnet:
Montag bis Samstag 8.30 bis 12.00 Uhr
Beratung auch nach Vereinbarung
FISCHER HOME TRENDBERATER
Mehr als Farbe!
Kissingerstraße 34 · 86989 Steingaden
Tel. 0 88 62-3 76 · Fax 0 88 62-63 58
www.boeglmueller.com

Foto-Drogerie
Heyl
RINGFOTO
• Bildservice (auch digital)!
• Passfotos sofort!
• Drogerie/Parfümerie
• und viel Besonderes mehr!
Flößerstraße 7 · 86983 LECHBRUCK
Tel. 08862/8509 · Fax 08862/8363

30 Jahre
Zink-Haustechnik Ihr Qualitätsgarant und Partner vor Ort für...
Effektives Heizkostensparen
Moderne Bäderausstattung
Kompetente Beratung und Planung
www.zink-haustechnik.de
Beim Heizen sparen statt zahlen...
ZINK
ANLAGEN- UND ENERGIE- TECHNIK
BERATUNG - PLANUNG - INGENIEURBÜRO - AUSFÜHRUNG
Heizung - Sanitär - Spenglerei
Klima- und Lüftungstechnik
Regenerative Wärmeerzeugung
Wellness- und Bädereinrichtung
86983 LECHBRUCK AM SEE TEL. 08862/8109

Vorstellung der Lechbrucker Gewerbebetriebe

Wir geben den Lechbrucker Gewerbebetrieben die Gelegenheit sich als eine unserer ortsansässigen Firmen im Gemeindeblatt kostenlos vorzustellen. Bitte senden Sie uns die Vorstellungen als E-Mail zu. **E-Mail:** gabi.koestler@lechbruck.bayern.de

Maria Pauli Wand- und Auftragsmalerei

Wandbilder
Kindermotive
Portrait-Zeichnungen

Lassen Sie Ihre (T)Räume aufleben!

Ich heiße Maria Pauli, bin 1972 geboren und verbrachte meine Kindheit und Jugend in Murnau und Garmisch-Partenkirchen. Seit 6 Jahren lebe ich mit meinem Mann und unseren zwei Söhnen in Lechbruck.

Meine elf Jahre andauernde Beschäftigung und die Berufserfahrung in der Zahntechnik halfen mir, mein handwerkliches Geschick zu entwickeln; zugleich aber weckte diese Tätigkeit mein künstlerisches Interesse. Die Suche nach meinem eigenen Weg und erste Erfolge in der Malerei bewogen mich zum beruflichen Umstieg.
So begann ich im Jahr 2008 mit Wandmalereien in Privatwohnungen und der Öffentlichkeit zugänglichen Einrichtungen, wie z.B. im Kindergarten Lechbruck und im Sportstudio „Shinto“ in Füssen.

Ich fertige die Wandbilder mit Acryl- und/oder Dispersionsfarben, aufgetragen auf die zuvor geweißte und grundierte, glatte Wand. Sie sollen Räumen das gewisse Etwas und mehr Tiefe verleihen. Wandbilder definieren noch stärker als Einrichtungsgegenstände den Menschen, der sich mit den Darstellungen identifiziert, die z.B. seine Lieblingslandschaft, sein Hobby oder sein kulturelles Interesse abbilden können. Das Gleiche gilt natürlich auch und vor allem für Kinder und Jugendliche, die auf ihr eigenes Reich stolz sein wollen und sich dort selbstverständlich wohl fühlen sollen. Durch ein paar farbige Hingucker an der Wand bekommt der Raum eine vollkommen neue Atmosphäre. Erst recht durch komplett gestaltete Themenzimmer, wie z.B. eine Ritter-, Piraten-, Feen- oder Dschungelumgebung, werden Kinderzimmer zu echten Erlebniswelten.
Hier sind der Phantasie keine Grenzen gesetzt. Dabei betreue ich meine Kunden auf Wunsch von der ersten Planung bis zum letzten Pinselstrich.
Wer allerdings etwas Bleibendes zum Mitnehmen möchte, wenn z.B. nicht die Möglichkeit der Wandbemalung besteht, lässt sich sein Lieblingsmotiv von mir ganz klassisch auf Leinwand bannen.

Daneben zeichne ich außerdem Portraits von Kindern und Erwachsenen sowie Portraits der geliebten Haustiere. Hierzu ist eine scharfe, gut ausgeleuchtete Fotovorlage Voraussetzung für ein gelungenes Bild in Bleistift und/oder Zeichenkohle, meist in den Größen 24x34cm oder Din A3. In einem Passepartout und einem dezenten Glasrahmen kommen die detaillierten, zarten Zeichnungen am besten zur Geltung, und eignen sich so perfekt als Geschenk für andere, oder für sich selbst.

Nicht nur Wände, auch das Mobiliar ist vor meinem Pinsel nicht sicher. Ich habe Spaß daran, alten Holzstühlen, vorzugsweise ausrangierten Stücken aus Schule und Kindergarten, einen erfrischenden Anstrich zu verpassen.
Durch meine Bemalung werden aus einfachen Möbelstücken aufregende Unikate.

Bei einem Blick auf meine Webseite können sich Interessierte von meinem Stil und meinen Ausführungen selbst ein Bild machen. Auch ein Eintrag in mein Gästebuch ist mir sehr willkommen!

www.mariapauli.de

Fotos: Maria Pauli

Bild links: Maria Pauli
großes Bild rechts: „Elefanten“ von Maria Pauli

Fahr- u. Kurierdienst
Ihre Alternative zum Taxi

Brigitte Wetzel - Pfefferbichl 9- 87642 Halblech

Kranken-, Arztfahrten - alle Kassen
Transferfahrten
Kurier- und Botenfahrten
Hochzeitsfahrten
Mietwagenfahrten
Wir freuen uns auf Sie.

Fr./Sa. – Fahrten bis 6.00 Uhr früh
Di.-Do. – Fahrten bis 01.00 früh
So./Mo. – keine Nachtfahrten
wenn am nächsten Tag ein Feiertag – dann
wie am Wochenende bis 6.00 Uhr früh

mobil **0160 92 343 142**
Tel. !!! NEU !!! 08368 914237 mit AB
PC-Fax 03212 9148825
email info@mietwagen-halblech.de
home www.mietwagen-halblech.de

Buchhandlung v. Uslar

Achtung Vampirfans!!!

Stephenie Meyer:
Biss ZUM ERSTEN SONNENSTRAHL

NEU AB 5. JUNI

Ullrich Engelbrecht
Flößerstr. 29, 86983 Lechbruck,
Tel.: 08862/97179, Fax: 774026;
e-mail: buchhandlung.uslar@gmx.de
Mo-Fr. 9.00-12.00 Uhr; 14.30-18.00 Uhr, Sa: 9.00-12.00 Uhr
Mittwoch Nachmittag geschlossen

Ich schenk Dir eine Geschichte – der Welttag des Buchs für die Lechbrukker Viertklässler

Warum ist eigentlich der 23.April der Welttag des Buchs? Was braucht man, um ein Buch herzustellen? Welche Rolle spielten Bücher in der Vergangenheit? Was kann man aus Büchern eigentlich alles erfahren?

Antworten auf diese Fragen bekamen die Schülerinnen und Schüler der vierten Klasse der Grundschule Lechbruck auch dieses Jahr in der Buchhandlung v. Uslar, die sie zusammen mit ihren Lehrerinnen besuchten.
Dabei zeigte ihnen Buchhändler Ullrich Engelbrecht die Vielseitigkeit des Mediums. Die Kinder erfuhren, warum die Erfindung des Buchdrucks durch Johannes Gutenberg so bahnbrechend für die Entwicklung der Menschheit war. Die Herstellung von Druckplatten, verschiedene Schrifttypen und ihre Lesbarkeit, Papierformen und Bindearten waren Thema der unterhaltsamen Schulstunde in der Buchhandlung. Welche Vor- und Nachteile hat das gebundene Buch gegenüber dem Taschenbuch?Darüber dachten die Klassen engagiert nach. Doch die Kinder erfuhren auch, dass Bücher nicht nur unterhaltsam sein können, sondern in vielen Lebenssituationen praktische Helfer sind. So hielten sie auch Reiseführer, Kochbücher und Ratgeber zu vielen Themen für Groß und Klein in den Händen.

Am Ende errieten die Schülerinnen und Schüler, warum eigentlich der Welttag des Buchs am 23.April gefeiert wird: Es war der Todestag von Miguel de Cervantes und William Shakespeare, die beide am 23.April 1616 gestorben sind. Vielleicht begegnen Don Quijote und Romeo und Julia den Kindern in den kommenden Jahren noch hautnah.
Damit das Gelernte gleich angewendet werden konnte, überreichte Herr Engelbrecht jedem Kind ein Buch: „Ich schenk Dir eine Geschichte – Freundschaftsgeschichten“. Der spontane Kommentar eines Jungen „Oh, des les i net“ sorgte für Heiterkeit – vielleicht überlegte der Bub es sich aber noch, denn es gab ein Preisausschreiben zu den Geschichten. Sechs stolze Gewinner konnten sich am 20. Mai ihre Buchpreise aussuchen.

Foto: Engelbrecht

Die Schülerinnen und Schüler der Klasse 4a in der Buchhandlung als aufmerksame Zuhörer.... und aktiv bei der Arbeit.

IHR KACHELOFEN
Besuchen Sie unsere Ausstellung!

Meisterbetrieb seit 1864
Haberstock
Kachelofenbau · Heizkamine · Kaminöfen
Greithwald-Herde · Pelletöfen
Heizöl · Fliesen und -Verlegung

Am Bahnhof 9–11 • **86983 LECHBRUCK**
☎08862/8268 • www.ofenbau-haberstock.de
Öffnungszeiten: Mo.-Fr. 9-12 u. 14-18 Uhr
Mi. + Sa. 9-12 Uhr oder nach Vereinbarung
Ausstellungsgeräte stark reduziert!

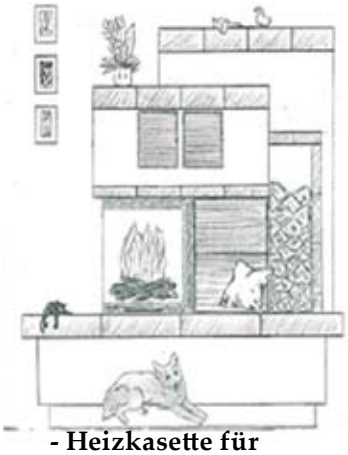

- Heizkasette für offene Kamine

Vereinsnachrichten

Trachtenjugend erfolgreich bei Jugendpreisplatteln 2010

Am 16.05.2010 lud der Obere Lechgauverband wieder zu seinem jährliches Wertungsplatteln der Jugend ein. Durchführender Verein war diesmal Schwangau.
Die Jugendgruppe des Trachtenvereins „Edelweiß" Lechbruck nahm, wie jedes Jahr, wieder mit 9 Kindern daran teil, und erreichte größtenteils hervorragende Ergebnisse im Kurhaus von Schwangau. Nach monatelangen vorangegangenen Proben fiberte die Gruppe den Ereignis ungeduldig entgegen. Bereits am frühen Morgen um 07:45 losten die Kinder ihre Startreihenfolge aus, um sich anschließend in der verschiedenen Altersgruppen mit weiteren 300 Kindern und Jugendlichen aus der Oberen Lechgau zu messen. Nach einem langen Tag wurden dann am späten Nachmittag die Ergebnisse bekannt gegeben, die von allen Teilnehmern mit Spannung erwartet wurden.

Unsere Trachtenjugend erreichte dabei folgende Platzierungen:

bis 11 Jahre

Max Prinz	4. Platz
Anna Zink	4. Platz
Josefina Reichart	30. Platz

13 bis 15 Jahre

Josef Zink	1. Platz
Alexandra Lochbihler	4. Platz
Simon Reichart	13. Platz
Daniel Einsiedler	22. Platz

15 bis 17 Jahre

Maria Zink	4. Platz
Viola Hotter	17. Platz

Leider konnte der Trachtenverein Lechbruck heuer keine Gruppe stellen. Um dies zu ändern suchen wir laufend Kinder, die Interesse haben, unserer Trachtenjugend beizutreten. Aufgenommen werden Kinder ab 4 bis 5 Jahre.

Kontakt über Karl Geiger, jeden Dienstag ab 18:00 Uhr in der Lechhalle, außer in den Ferien.

Foto: Trachtenverein

Unsere Teilnehmer am Gaujugendpreisplatteln 2010 ***vorne links: Josef Zink, Anna Zink, Josefina Reichart, Max Prinz hinten links: Daniel Einsiedler, Alexandra Lochbihler, Viola Hotter, Maria Zink, Simon Reichart***

Lassen Sie sich von uns beraten und verwöhnen mit aktuellen Schnitten und Frisuren

Ihr Salon

KOTTER

Damen, Herren, Kinder

Schongauer Straße 11, Telefon 08862 / 85 23

LECHBRUCK

Bei uns auch Echthaarverlängerung

Wir bedienen Sie gern
auch ohne Voranmeldung

Weitere Termine für die Vereinsmitglieder:

20.06.2010, 13:30 Gaujugendtag in Sulzschneid
11.07.2010, 13.00 Umzug beim Lechgaufest in Hohenpeißenberg
24.07.2010, 20:00 Gauheimatabend Roßhaupten
25.07.2010, 13:30 Umzug beim Gaufest in Roßhaupten
15.08.2010, 09:00 Alphorntreffen in Lechbruck (20 Jahre Alphorngruppe)
30.12.2010, 20:00 Jahreshauptversammlung des Trachtenvereins im Gasthaus Holler.
Bericht: Karl Geiger

PETER WÖRLE
ZIMMEREI HOLZBAU
LECHBRUCK
Helmensteiner Str. 5 Tel.: 08862/8215
Wir erledigen sämtliche Holz- und Dacharbeiten
Fax: 08862/7146 zimmerei-woerle@online.de

Computer Helfer

Ich biete einen kompetenten und zuverlässigen Service rund um den Computer mit den Schwerpunkten:

- **Service vor Ort** mit Beratung und Hilfe z.B. mit Soft- / Hardware, Drucker, Internet, DSL…
- **Verkauf und Beratung** individuell und markenunabhängig
- **Videoüberwachung** z.B. für Ihren Stall zur Überwachung oder auch für Ihren 2. Wohnsitz

Ich würde mich freuen, Sie als meinen nächsten Kunden begrüßen zu dürfen.

Inh. Martin Helfer
Am Alten Garten 3 Halblech-Berghof
Tel. 08368 – 940 549

Kath. Frauenbund Lechbruck

Beginn wöchentliches Radeln ab 14.06.2010
Wir möchten wieder unser gemeinsames Radeln beginnen! Alle, die Lust und Freude am Radeln haben, sind herzlich eingeladen. Montags treffen wir uns immer um Uhr 18.00 an der Gemeinde. Wir freuen uns auf viele sportliche Damen! Auch Nichtmitglieder sind herzlich eingeladen!

Passionsfahrt nach Oberammergau am 25.06.2010. Nochmals zur Erinnerung an alle angemeldeten Personen: Abfahrt um Uhr 12.00 an der Gemeinde Lechbruck. Für Kurzentschlossene: Es wären noch ein paar Restkarten frei! Nähere Informationen bei Moni Zink, Tel. 86 83

Wallfahrt nach Andechs am 09.06.2010
Wie bereits schon angekündigt, führt uns unsere diesjährige Wallfahrt nach Andechs (wer schlecht zu Fuß ist kann mit einem Sammeltaxi auf den hl. Berg fahren). Abfahrt um Uhr 8.30 an der Gemeinde. Auch hier sind noch einige Plätze frei! Anmeldung und nähere Informationen gibt es bei Gabi Krause (Tel. 84 81) oder Ursula Moser (Tel. 86 55)

3-tägiger Herbstausflug in den Bayerischen Wald vom 8. bis 10.10.2010
Gemeinsam mit dem Pfarrgemeinderat möchte das Frauenbundteam alle herzlich zu unserem Herbstausflug einladen! Unser Ziel wird diesmal die Glasstadt Zwiesel im Bayerischen Wald sein. Geplant sind unter anderem die Begehung des Baumwipfelpfades im Nationalpark, der Besuch einer Glasbläserei und ein Spaziergang durch den gläsernen Wald und natürlich viel Geselligkeit. Die Kosten belaufen sich auf € 200,--. Darin enthalten sind die Busfahrt, Übernachtung mit Frühstück und Abendessen und teilweise die Eintrittsgelder. Anmeldung bitte bis zum 10.07.2010 bei Jutta Flamm Tel. 77 43 56.
Mit der Anmeldung ist eine Anzahlung in Höhe von € 150,-- auf das Konto der Raiffeisenbank Steingaden; Kontonr. 232 939 „Herbstausflug“, BLZ 701 695 58 zu leisten (bitte den Namen beim Verwendungszweck mit angeben).

für das Frauenbundteam
Moni Zink

Fußballtermine der „Alten Herren“ im Juni

05. Juni – 19.00 Uhr – in Lechbruck gegen TSV Prem
26. Juni – 19.00 Uhr – in Lechbruck gegen TSV Schongau

Britschen und Baggern beim Beach Volleyball Turnier

Am 19. Juni 2010 findet das 6. Lechbrucker Beach Volleyball Turnier für Hobby-Mannschaften statt. Der Beginn ist 9.00 Uhr. Als Ausweichtermin wurde der 26. Juni 2010 festgelegt.

Wichtig ist:
Abgesagt wird das Turnier nur vom Veranstalter, der Volleyballabteilung.

Des Weiteren gelten folgende Punkte:

- Anmeldung beim Sportverein ab heute.
- Die Mannschaften bestehen aus 3 Spielern.
- Trennung der Gruppen von Damen und Herren
- Gemischte Mannschaften spielen bei den Herren.
- Die Spielzeit pro Spiel ist ca. 15 Minuten.
- Teilnahmegebühr pro Mannschaft ist 10,00 €.
- Anmeldeschluss ist der 12. Juni 2010
- Anmeldungen bei Josef Hansbauer – Tel. 08862 / 8654 oder Anneliese Hotter – Tel. 08862 / 77802

Sporttag für Jedermann

Am 03. Juli 2010, Beginn 10:00 findet der Tag des Sportes, an dem alle, egal wie alt, teilnehmen können. Die Disziplinen sind Lauf-, Sprung- und Wurfdisziplinen, sowie ein Hindernisparcours und Mannschaftsspiele. Nichtmitglieder eines Sportvereines sind an diesem Tag durch die Sportversicherung abgesichert.
Jeder der Teilnehmer erhält eine Urkunde und eine Medaille.
Die Teilnahmegebühr ist 2,50 € und ist beim Beginn des Sportfestes bis spätestens 10:00 Uhr zu entrichten. Für Verpflegung ist ausreichend gesorgt.

Anmeldeschluss ist der 29. Juni 2010

Nachmeldungen am Veranstaltungstag werden bis 09.30 Uhr noch entgegengenommen.
Anmeldungen bei Kohler Karl-Heinz – Tel. 08862 / 8802, Fax 7686
oder Hansbauer Josef 08862 / 8654

Kontaktadressen

Telefonnummer und Fax - Sportheim : 08862 / 7160 (März bis November)
Kohler Karl-Heinz (1. Vorsitzender): 08862 / 8802 und Fax 08862 /7686
E-Mail Adresse: info@sv-lechbruck.de,
Internetadresse:
www.SV-Lechbruck.de

Berichte: Sepp Hansbauer

Wichtig!
Ihre Feuerwehr braucht Ihre
Hilfe!

Die Feuerwehr Lechbruck benötigt für ihre Chronik noch dringend alte Fotos von Einsätzen, Feuerwehrfesten, alten Fahrzeugen usw.
Ausserdem bräuchten wir noch Jahresangaben zur Geschichte unseres Feuerwehrhauses,
zB. Torversetzung auf die Südseite, Auslagerung des Sankas und des Leichenwagens.
Über Ihre Mithilfe würden wir uns sehr freuen.

Informationen und Materieal zur Geschichte der Feuerwehr an Christian Sager 0160/1809736

Termine Feuerwehrübung für Juni
Mittwoch 02.06.2010
Montag 07.06.2010 Funkübung
Mittwoch 09.06.2010
Mittwoch 16.06.2010
Mittwoch 23.06.2010
Mittwoch 30.06.2010

Beginn jeweils 19.30 Uhr am Feuerwehrgerätehaus

Lechbruck
Tel.08862/8231
Bernbeuren
Tel 08860/1621

Ungelert
METZGEREI

Partyservice
- Reichlich
- Gut
- Günstig

Angebot des Monats
500 g Schale Leberkäse zum Selberbacken nur 3,99 €
Pikante Grillschmankerl: vom Schwein, Rind, Lamm und Pute, dazu würzige Käsekreiner, Bockwurst und Kalbsbratwürste .

Termine Schützenverein

03.06. Teilnahme am Fronleichnamsumzug
04.06. 19.30 Uhr Sommerpreisschießen
05.06. 9.00 Uhr Altpapier aufladen
11.06. 19.30 Uhr Sommerpreisschießen
18.06. 19.30 Uhr Sommerpreisschießen
25.06. 19.30 Uhr Sommerpreisschießen
02.07. 19.30 Uhr Sommerpreisschießen
03.07. 9.00 Uhr Altpapieraufladen am Wertstoffhof

Jeden Montag ab 18.30 Uhr Jugendtraining, ab 19.00 Uhr Bogentraining
Jeden Mittwoch ab 19.00 Uhr Sportpistolenschießen

Ergebnisse:
Anja Fischer, Bianca Burkhart und Sebastian Müller erreichten den Einzug ins Viertelfinale des Gaujugendpokals von insgesamt 16 Mannschaften des Schützengaus Ostallgäu

Ergebnisse Schwäbische Meisterschaft 2010:
44.Luftgewehr Jugend weiblich, Bianca Burkhart, 364 Ringe
88. Luftgewehr Schützenklasse, Christoph Balzarek, 381 Ringe
52. Kleinkaliber 100 m, Christoph Balzarek, 279 Ringe
31. Luftpistole Seniorenklasse A, Bernd Weiß, 352 Ringe
7. Kleinkaliber Sportpistole Seniorenklasse, Bernd Weiß, 540 Ringe

Schießen im Gau - Schützinnen ab 40
Platz 7, Kössel Sabine, 202,5 Punkte, Platz 17, Balzarek Maria, 525,2 Punkte

Freundschaftsschießen mit der Seniorenschützengilde Grimma
Heuer besuchten uns wieder einmal die langjährigen Schützenfreunde aus Grimma.

Beim Freundschaftsschießen am 14.05. wurde eine von Hans-Peter Bilgeri handgemalte Scheibe ausgeschossen. Bester Schütze aus Lechbruck war 1. Schützenmeister Johann Theil, bester Schütze aus Grimma war Maria Leifert. Insgesamt nahmen 28 Schützen teil. Aber nicht nur das Schießen stand auf der Tagesordnung; gemeinsam verbrachten wir auch wieder ein paar gemütliche, fröhliche Stunden in unse-

Foto: Schützenverein

von links 1. Schützenmeister Johann Theil, 1. Schützenmeister Grimma Harald Bär

Gasthof Holler
Fam. Holler
Bahnhofstraße 10
Lechbruck am See
Tel. 08862/8557
www.gasthof-holler.de
- Lechforellen, Allgäuer Küche u.v.m.
- jeden Samstag Schnitzeltag Große Schnitzelkarte u.v.m.
- Brunch jeden letzten Sonntag im Monat von September–Juni
- Spielplatz im großen Biergarten

Wir drucken für Sie...
Briefbögen, Visitenkarten, Formulare, Rechnungen, Blöcke, Einladungskarten, Durchschreibsätze (auch nummeriert), Prospekte für Vermieter, Vereinshefte, **Mitteilungsblätter für Gemeinden,** Plakate, Postkarten, Flyer, Broschüren, Sport- u. Vereinsurkunden, Aufkleber, Etiketten, ...und ...und ...und
Angebot - Angebot - Angebot
1000 Briefbögen, 80-g-Papier, laser- und tintenstrahlfähig, auf Wunsch mit Lochung ab 70.– € zzgl. MwSt.
Keine Idee?
Wir gestalten Ihre Drucksachen...
Wir beschriften Fahrzeuge...
Wir fertigen Hinweis- und Firmenschilder
Druckerei Klaus
Einfach mal anrufen!
MEKS Druckerei Klaus
Feuerhaldenweg 11 · Bernbeuren · Tel. 08860/1609
Digitaldruck · Offsetdruck
KFZ-Beschriftung
Schilder

Ihr Spezialist für Neu- & Altbau
Zimmerei · Holzhäuser
HOLZMANN
Sanierung • Innenausbau • Dachfenster
Energiepässe • Planung
Energie-Check
kostenlos auch für Ihr Haus!
Rufen Sie uns unverbindlich an.
Bernbeuren • Tel. 08860/8157
www.holzbau-holzmann.de
Meisterhaft

Christian Rauch
Leiter der Geschäftsstelle Lechbruck
Hildegard Kempter
Serviceberaterin
Wir sind für Sie da!
"Bei uns stehen Sie im Mittelpunkt!"
Geschäftsstelle Lechbruck
Tel.: 0 88 62 / 98 78 9 - 0
www.vrbank-kf-oal.de
VR Bank Kaufbeuren-Ostallgäu eG

Tourenprogramm 2010 der DAV-Ortsgruppe Lechbruck

Das genaue Datum für die einzelnen Touren wird – soweit nicht schon im Tourenprogramm bekannt gegeben – auf der Monatsversammlung des jeweiligen Monats festgelegt und im Schaukasten und in der Presse (Allgäuer Zeitung und Schongauer Zeitung) veröffentlicht.
Ebenso werden bei der Monatsversammlung Gehzeiten, Höhenmeter und Schwierigkeitsgrad besprochen.
Der Termin für Mehrtagestouren wird in der Regel zwei Monate vorher festgelegt.
Verschiedene Touren haben eine begrenzte Teilnehmerzahl. Für diese Touren ist eine Anmeldung beim Organisator der Tour unbedingt notwendig.

Das Programm unserer Jugendgruppe
Die Jugendgruppe wird betreut von Frank Schlitzer, Am Rottachweiher 3, 86983 Lechbruck, Tel. 08862-9329970 mit Unterstützung von Karin und Robert Fischer sowie Rudi Wörle

27./29.6 Hüttenwochenende auf der Tannheimer Hütte mit Frank
Aufstieg von Nesselwängle – Besteigung der Roten Flüh, Klettern im Klettergarten „Sieben Zwerge“ und Slacklinen
Fr. 16.7. mit dem Schlauchboot über den Lech/Litzauer Schleife und anschließend Grillen mit Rudi
So. 26.9. Hochseilgarten in Pfronten mit Robert und Karin
(jeweils ein Erwachsener pro Kind zur Sicherung)
So 12.12. Nikolaus-/ Weihnachtsfeier
Ferner trifft sich die Jugendgruppe jeden zweiten und vierten Mittwoch außerhalb der Ferien an der Kletterwand im Haus der Vereine.

Bergtouren
Juni: Bergtour – auf die Weitalpspitze 1870 m – Aufstieg vom Ammerwaldtal – 800 Höhenmeter
Juli: Bergtour auf die Gartner Wand bei Bichlbach
Aufstieg – 1100 Höhenmeter - von Bichlbächle 1278 m zum Bichlbächle Jöchle 1943 m und weiter zum Alpschrofen und zum Gipfel 2377 m
Abstieg über die Nordseite
Aug: Zwei-Tages-Tour auf die Schweinfurter Hütte in den Ötztaler Alpen
Von der Hütte Aufstieg auf die Hohe Wasserfall 2941 m
Organisation Paul Mayer und Bernhard Lippert
21./22.8. Hochtour von der Wiesbadener Hütte auf den Piz Buin 3312 m
Organisation Stefan Lederhofer
Sept: Bergtour über die Stuttgarter Hütte auf die Fangokarspitze 2640 m
Okt: Bergtour auf die Urbeleskarspitze 2636 m – Aufstieg von Hinterhornbach über das Kaufbeurer Haus – 1500 Höhenmeter Ggf. Überschreitung und Abstieg nach Häselgehr im Lechtal
Organisation Stefan Lederhofer

Seniorenwanderungen und - touren
Organisation Erwin Bremora, Am Rottachweier 5, 86983 Lechbruck, Tel. 08862-987535
Unsere Senioren haben sich wieder viel vorgenommen – die Wanderungen finden in der Regel monatlich an einem Donnerstag statt
Aufstieg von Pfronten über den Sommerweg zum Falkenstein und weiter zur Salober Alm
Abstieg nach Vils und mit dem Zug zurück nach Pfronten.
17.6. Blumenwanderung im Lechtal
Vom Hahntennjoch 1894 m über das Steinjöchl – Anhalter Höhenweg - zur Anhalter Hütte. Von da ggf. auf den Tschachaun 2334 m.
Gesamtgehzeit ohne Tschachaun 2,5 Std mit Tschachaun 4 Std
21.6. bis 26.6. Wanderwoche in Südtirol
Standort: Saltaus im Passeier Tal – Details zur Wanderwoche erfolgen rechtzeitig.
Begrenzte Teilnehmerzahl – Anmeldungen bis spätestens 30.April
August keine Tour geplant – ggf. Tour nach Vereinbarung in der Monatsversammlung
16.9. Wanderung im Werdenfelser Land
Von Garmisch durch die Partnachklamm und über das Grasegg zum Eckbauer.
Abstieg über Wamberg – höchstgelegenes Kirchdorf in Deutschland – zurück nach Garmisch. Gesamtgehzeit 4,5 Std.
14.10. Bergtour im Tannheimer Tal
Aufstieg von Grän zur Bad Kissinger Hütte. Von da über die Seebenalpe zum Füssner Jöchl. Abstieg zurück nach Grän- zu Fuß oder mit der Seilbahn
Gesamtgehzeit 4,5 Std.
Im Nov. und Dez. keine Touren geplant - ggf. Tour nach Vereinbarung in der Monatsversammlung.

Familienwanderungen
Organisation Stefan Lederhofer, Leibenberg 1, 86983 Lechbruck, Tel. 08862-774246
2010 organisiert Stefan als neuer Spartenleiter für die Familienwanderungen die Ausflüge für Familien mit Kindern.
Der gesamte Vorstand wünscht Stefan Lederhofer viel Erfolg
27.6. Wanderung von Nesselwang über den Wasserfallweg zur Kronenhütte.
Zurück nach Nesselwang auf der Sommerrodelbahn
7. u. 8.8. Eine Übernachtung auf einer Berghütte. Von Rinnen zur Reuter Hütte (DAV-Selbstversorgerhütte) - Übernachtung - und am nächsten Tag ggf. auf die Abendspitze oder das Galtjoch
12.9. Wanderung zur Burgruine Frey- und Eisenberg
10.10. Wanderung von Rosshaupten auf den Buch. Zurück über Zwieselberg.

Sparte Skitouren
Organisation Stefan Lederhofer, Leibenberg 1, 86983 Lechbruck Tel. 08367-913439
Bei den Skitouren ist es schwierig feste Ziele zu planen. Das Ziel für eine Tour ist sehr abhängig vom Wetter und den Schneeverhältnissen.
Deshalb hat Stefan für 2010 zwar feste Termine für die Skitouren geplant. Das Ziel richtet sich aber immer nach den Schneeverhältnissen.

Große Sommeraktion! Gutscheinhefte im Studio erhältlich!

Kindergarten St. Anton

Wie schon in den letzten Jahren fand auch dieses Jahr das Projekt „Gesundes Frühstück“ im Kindergarten statt.

Die Organisation und Durchführung übernahmen einige Mamas. Sie kauften ein, schnitten Obst und Gemüse, belegten gesunde Brote, richteten Müsli und Milch zum Buffet her und die Kinder aßen mit großem Appetit.

Die Meinung aller: „Wir freuen uns auf das nächste gesunde Frühstück!“
Vielen Dank an all die fleißigen Mamas!
Text: Paula Fischer

Foto: Kindergarten

Bilder oben und unten: Lecker zubereitet schmekcht auch ein gesundes Frühstück.

Foto: Kindergarten

Ökumenische Basisgruppe Allgäu

Zu einem gemeinsamen eucharistischen Gottesdienst trafen sich am 09.05.2010 zum ersten mal in Lechbruck der kath. Theologieprofessor Josef Georg Simmerstätter mit dem evang. Ruhestandspfarrer Horst Drosihn. Vorbereitet wurde die Veranstaltung in der Lechhalle von der ökumenischen Basisgruppe Allgäu.
Horst Drosihn

Neueröffnung am Freitag, den 02.07.2010

DATE FOR Singles

Es gibt viele Alleinstehende, die lieber einen Partner hätten, diesen aber aus unterschiedlichen Gründen noch nicht gefunden haben. Wollen Sie nun den Zustand des Alleinseins ändern und sich aktiv auf Partnersuche machen, möchte ich Sie dabei mit meinem individuellen Konzept gerne unterstützen.

Ich habe es mir zur Aufgabe gemacht, persönlich einen passenden Partner für Sie zu finden.

Ich biete

- **die Organisation eines exclusiven Dates**
- **die Teilnahme an verschiedenen Single-Events wie**

Waldseilgarten, Kochkurse oder Tanzabende

Ich lade alle Singles, Freunde, Bekannte und Interessierte

am Freitag, den 2. Juli von 18.00 – 21.00 Uhr

zum Eröffnungstag ein.

Es erwartet Sie die Vorstellung meines individuellen Konzepts bei einem kleinen Imbiss und einem Glas Prosecco.

Ich freue mich auf Sie.

Brigitte Deschauer

86983 Lechbruck Schongauer Str. 5

Tel.08862/25 79 11 Mobil: 0157/87 90 53 09

kontakt@date-for-singles.de **oder www.date-for-singles.de**

NEU! NEU! NEU! NEU!

Pinocchio Schlafsäcke

Für Säuglinge
und Kleinkinder
von Gr. 38/ 44
bis 98/ 104

Flösser - Apotheke

Eleonore Holzinger
Bahnhofstraße 11
86983 Lechbruck am See
Tel: 08862/774800

v.l. Valerie Riesemann-Brown (Tourist - Information), Klara und Monika Blom, 1.Bgm. Helmut Angl, Vermieterin Birgit Lang.

Ehrung für lange Treue

Für die lange Treue zu Lechbruck am See ehrten 1. Bgm. Helmut Angl und Valerie Riesemann-Brown Klara und Monika Blom.

Die Familie Blom aus Köln, kommt seit 10 Jahren von Anfang Mai bis Mitte Juni nach Lechbruck am See.

Sie hat besonders an den schönen Wanderwegen, der herrlichen Landschaft und vor allem an den netten Menschen, die hier wohnen, Gefallen gefunden.

Wir gratulieren!

Wichtige Anschriften und Telefonnummern:

Notruf	**110**
Feuerwehr	**112**
Notarzt Rettungsdienst	**08362/19222**
Polizei Füssen	**08362/91230**
Ärztlicher Bereitschaftsdienst	**01805/191212**
Ärzte, Allgemeinmedizin:	
Dr. med. Hans-J. Bosch Schongauer Str. 20	08862/7484
Dr. med. Andreas Eger, Akupunktur, Naturheilverfahren Kirchweg 5	08862/8220
Dr. med. Friedemann Pistorius Flößerstr. 44	08862/8379
Zahnärzte:	
Dr. Marion Krieg Untere Dorfstr. 5	08862/932118
Dr. Lutz Schröter Flößerstr. 11	08862/8266
Tierarzt:	
Tierärztliche Gemeinschaftspraxis Hubert Nau / Dr. Bernhard Bayrhof Schongauer Str. 16	08862/98980
Apotheke:	
Flößer-Apotheke, Bahnhofstr. 11	08862/774800
Bürgerbüro Miteinander-Füreinander (im Rathaus)	
Mo., Mi., Fr. 10.00 bis 12.00 Uhr	08862/987813
Bestattungsdienst Niggl	
Am Bahnhof 1	08862/8322

Herausgeber:	Gemeinde Lechbruck am See
V.i.S.d.P.	Helmut Angl
Auflage:	1700 Stück
Verteilung:	kostenlos an alle Haushalte der Gemeinde
Herstellung:	Team Lechbruck-Info E-mail: gabi.koestler@lechbruck.bayern.de
Druck:	Druckerei Klaus, Bernbeuren
Erscheinungstermin:	monatlich

Gemeinde Lechbruck am See
Flößerstraße 1
86983 Lechbruck am See
Telefon 0 88 62 / 98 78-0
Fax 0 88 62 / 98 78-20
E-mail: rathaus@lechbruck.de
www.gemeinde.lechbruck.de

Tourist-Information
Flößerstraße 1
86983 Lechbruck am See
Telefon 0 88 62 / 98 78 30
Fax 0 88 62 / 98 78-20
E-mail: info@lechbruck.de
www.lechbruck.de

Volksentscheid für den verbesserten Nichtraucherschutz am 04.07.2010

Am Sonntag, 04.07.2010 findet von 08.00 bis 18.00 Uhr in der Lechhalle die Abstimmung für den verbesserten Nichtraucherschutz statt.
In dieser Woche erhalten Sie die Wahlbenachrichtigungskarten. Mit diesen können Sie bis zum 02.07.2010 die Briefwahlunterlagen bei der Gemeinde anfordern.

Auf dem Stimmzettel können Sie mit entweder „Ja“ oder „Nein“ stimmen.
„Ja“ - Sie stimmen für den Gesetzentwurf des Volksbegehrens.
„Nein“ - Sie stimmen für das Beibehalten der geltenden Regelung zum Nichtraucherschutz.

Weitere Informationen zum Volksentscheid erhalten sie bei der Gemeinde Lechbruck am See oder im Internet unter www.wahlen.bayern.de

Marktplatz suche / verkaufe / verschenke

Hier bieten wir unseren Lesern den Raum für Kleinanzeigen. Sie können Ihre Wünsche persönlich oder per E-mail abgeben.

„Suche flexible, selbstständige Reinigungskraft auf Minijob-Basis für 1 oder mehrere Ferienhäuser. Tel. 0151-58144630“

Bitte senden Sie alle Beiträge für das Gemeindeblatt an folgende Adresse:
gabi.koestler@lechbruck.bayern.de
Wir bestätigen den Eingang jeder E-mail, damit sichergestellt ist, dass Ihre Anzeige bei uns auch angekommen ist. Sollten Sie keine Bestätigung erhalten, rufen Sie uns an:
08862/98 78 41

Nächster Erscheinungstermin ist:
Montag, 05. Juli 2010